

III. IZMJENE I DOPUNE PROSTORNOG PLANA UREĐENJA OPĆINE TOPUSKO

4.1. BATINOVA KOSA

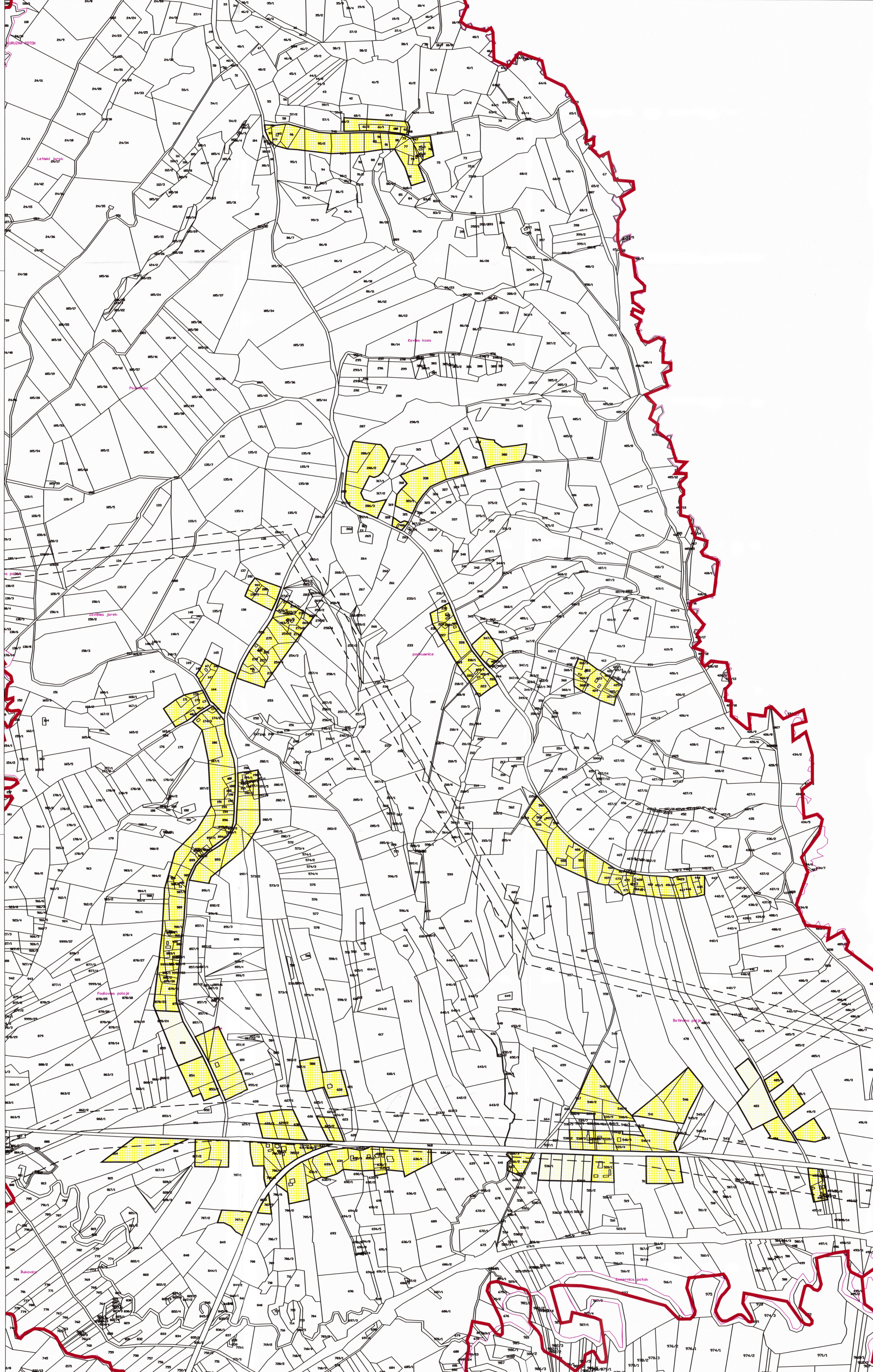

GRAĐEVINSKA PODRUČJA NASELJA - LEGENDA

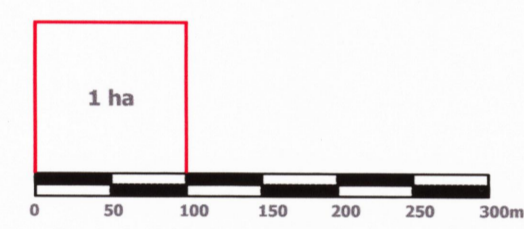

Mjerilo kartografskog prikaza: 1 : 5 000

- GRANICA KATAstarsKE OPĆINE
- GRANICA NASELJA
- IZGRAĐENO GRAĐEVINSKO PODRUČJE
- NEIZGRAĐENI, UREĐENI DIO GRAĐEVINSKOG PODRUČJA
- INFRASTRUKTURNI KORIDOR (planirano)

SISAČKO - MOSLAVAČKA ŽUPANIJA

OPĆINA TOPUSKO

III. IZMJENE I DOPUNE PROSTORNOG PLANA UREĐENJA OPĆINE TOPUSKO

Naziv kartografskog prikaza: GRAĐEVINSKO PODRUČJE NASELJA BATINOVA KOSA	
Broj kartografskog prikaza: 4.1.	Mjerilo kartografskog prikaza: 1 : 5000
Osnova za izradu plana: Odluka o izradi III. ID PPUO Topusko "Službeni vjesnik" br. 39/19.	Odluka o donošenju plana: Odluka o donošenju III. ID PPUO Topusko "Službeni vjesnik" br. 50/20.
Javna rasprava objava: "Većernji list" od 6. svibnja 2020. god. https://mogu.gov.hr od 4. svibnja 2020. https://www.topusko.hr od 4. svibnja 2020.	Javni uvid je održan: od 14. svibnja do 22. svibnja 2020. god.
Pečat tijela odgovornog za provođenje javne rasprave: 	Odgovorna osoba za provođenje javne rasprave: Općinski načelnik: Ivica Kuzmić
Izrađivač Plana: 	
ZAVOD ZA PROSTORNO UREĐENJE SISAČKO - MOSLAVAČKE ŽUPANIJE	
Pečat pravne osobe izrađivača Plana: 	Odgovorna osoba: Ravnatelj: Domagoj Orlić
Odgovorni voditelj plana: Margita Malnar, dipl.ing.arh., ovlaštena arhitekta urbanistica	 Margita Malnar, dipl.ing.arh., ovlaštena arhitekta urbanistica
Stučni tim u izradi Plana: Margita Malnar, dipl.ing.arh., Darko Botanić, dipl.ing.agr., Valentina Šerbec, dipl.ing.arh., Ivan Toljan, dipl.ing.prom., Goran Šalić, mag.geog., Valentina Sučić, mag.ing.traff.	Stučna suradnja: Branka Šimanović, dipl.ikt.
Pečat Općinskog vijeća: 	Predsjednik Općinskog vijeća: Dinko Iskrnić
Istovjetnost Plana s izvornom ovjerava:	Pečat nadležnog tijela: