

**PROČIŠĆENI TEKST ODREDBI ZA
PROVEDBU I GRAFIČKOG DIJELA
PROSTORNOG PLANA UREĐENJA
OPĆINE TOPUSKO
("Službeni vjesnik" br. 03/05., 11/12.,
48/18., 50/20., 67/20. i 71/20.)**

4.6. HRVATSKO SELO

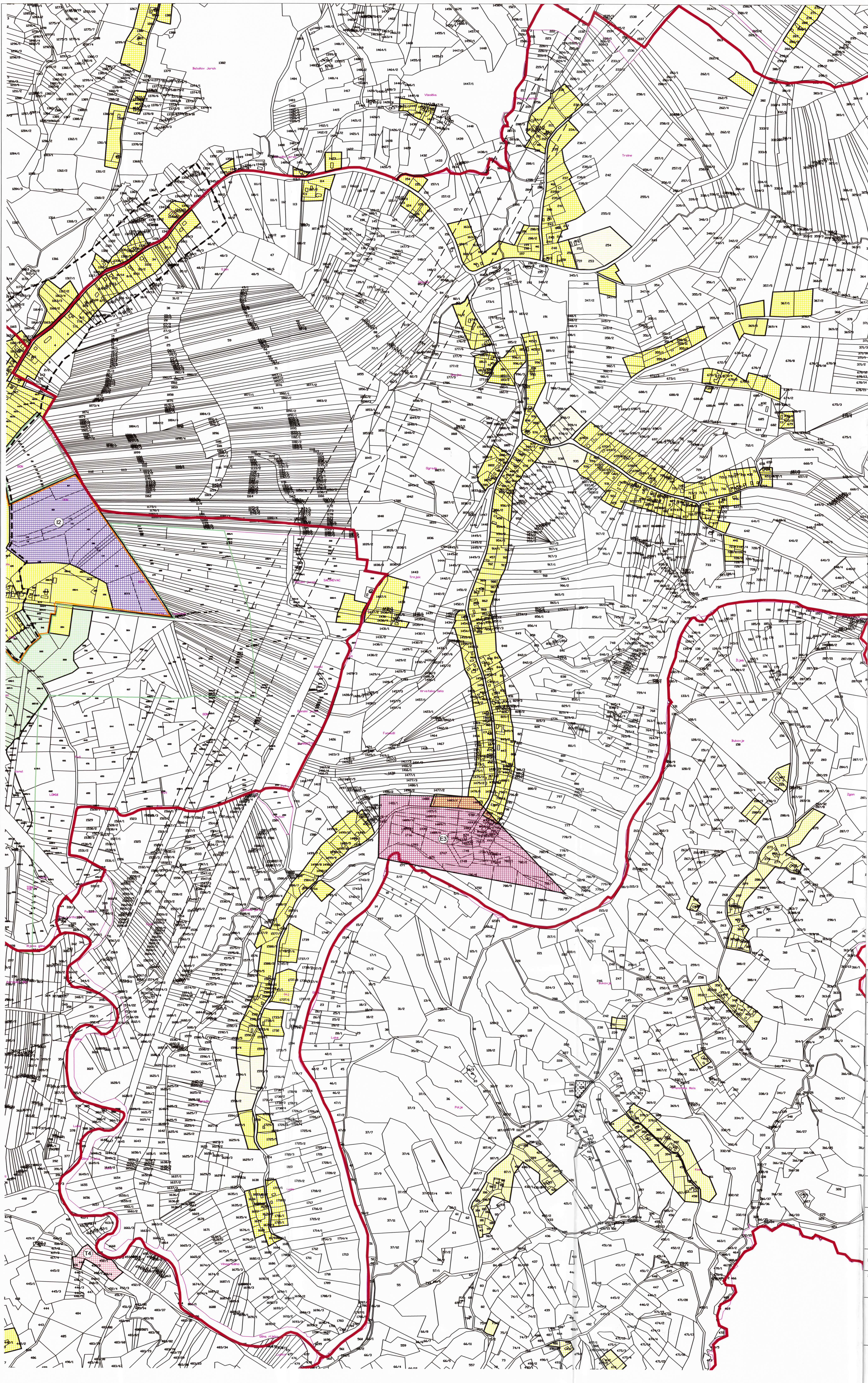

GRADEVINSKA PODRUČJA NASELJA - LEGENDA

1 ha

Mjerilo kartografskog prikaza: 1 : 5 000

- GRANICA KATASTRSKE OPĆINE
- GRANICA NASELJA
- IZGRAĐENO GRADEVINSKO PODRUČJE
- NEIZGRAĐENI, UREĐENI DIO GRADEVINSKOG PODRUČJA
- EKSPLOATACIJSKO POLJE
- INFRASTRUKTURNI KORIDOR (planirano)
- ARHEOLOŠKA ZONA ZAŠTITE

SISAČKO - MOSLAVAČKA ŽUPANIJA

OPĆINA TOPUSKO

**PROČIŠĆENI TEKST ODREDBI ZA PROVEDBU I GRAFIČKOG DIJELA
PLANA PROSTORNOG PLANA UREĐENJA OPĆINE TOPUSKO
("Službeni vjesnik" br. 03/05., 11/12., 48/18., 50/20., 67/20. i 71/20.)**

Naziv kartografskog prikaza: GRADEVINSKO PODRUČJE NASELJA HRVATSKO SELO	
Broj kartografskog prikaza: 4.6.	Mjerilo kartografskog prikaza: 1 : 5000
Osnova za izradu plana: Odluka o donošenju plana:	
Javna rasprava objava: Javni uvid je održan:	
Pečat tijela odgovornog za provođenje javne rasprave:	Odgovorna osoba za provođenje javne rasprave:

Izradio/č Plan: **ZAVOD ZA PROSTORNO UREĐENJE SISAČKO - MOSLAVAČKE ŽUPANIJE**

Pečat pravne osobe/tijela koje je izradio Plan: Odgovorna osoba: **Ravnatelj: Domagoj Orlic**

Odgovorni voditelj/odnosno Pročelnik teksta Prostornog plana Uređenja Općine Topusko: **Margita Matarić, dipl.ing. arh.**
ovlaštena arhitekta/urbanistica
SISAK
A-11/184

Stručni tim u izradi Plana:

Pečat predsjednika Komisije: Predsjednik Komisije za Statut, Poslovanje i normativnu djelatnost: **Josip Briješki**

Istovjetnost Plana s elektroničkom objavom: Pečat nadležnog tijela: