

**PROČIŠĆENI TEKST ODREDBI ZA  
PROVEDBU I GRAFIČKOG DIJELA  
PROSTORNOG PLANA UREĐENJA  
OPĆINE TOPUSKO  
("Službeni vjesnik" br. 03/05., 11/12., 48/18.,  
50/20., 67/20. i 71/20.)**

**3. UVJETI KORIŠTENJA,  
UREĐENJA I ZAŠTITE PROSTORA  
MJ 1: 25 000**

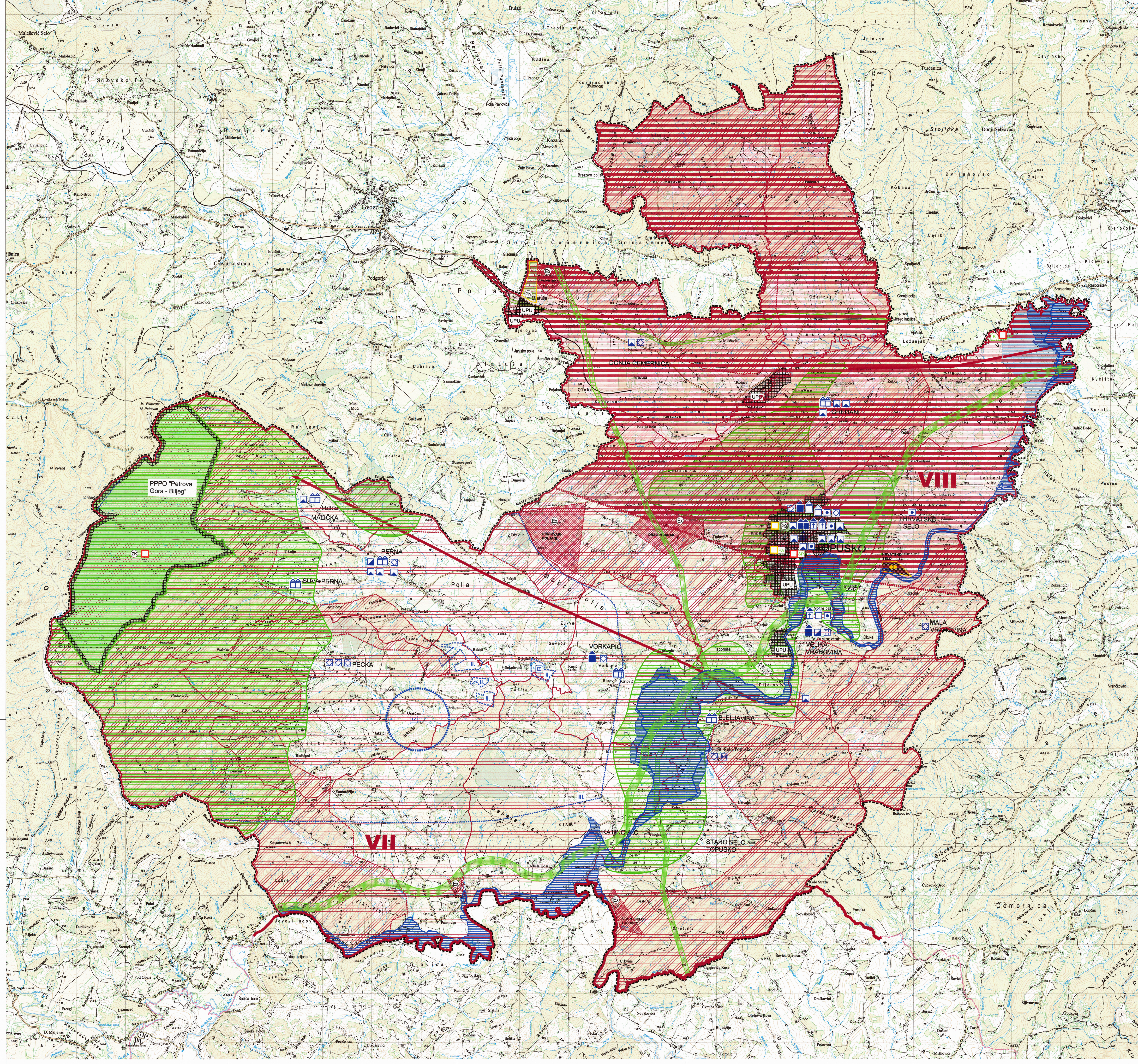

GRANICE	MEMORIJALNA BAŠTINA
TERITORIJALNE I STATISTIČKE GRANICE	SPOMEN OBJEKT
DRŽAVNA GRANICA	ETNOLOŠKA BAŠTINA
ŽUPANIJSKA GRANICA	ETNOLOŠKA GRAĐEVINA
OPĆINSKA GRANICA	GRUBLJE
GRANICA NASELJA	PODRUČJA POSEBNIH OGRANIČENJA U KORIŠTENJU
OBHVAJ PROSTORNOG PLANA	KRAJOBRAZ
PODRUČJA POSEBNIH UVJETA KORIŠTENJA	OSOBITO VRIEDAN PREDEL KULTURNI KRAJOLJ
PRIRODNA BAŠTINA	TLO
DRŽAVNI ZNAČAJ	POSIECI NAVEŠĆE RITZBERGERA POTREBA ZAŠTITE I OČUVANJA
LOKALNI ZNAČAJ	TEKTONSKI RASEDI
PARK ŠUMA NIKOLINO BRDO	PRETIŽIJE NESTABLNA PODRUČJA
ZNAČAJNI KRAJOBRAZ PETROVA GORA - BIJELE	OSTAĆI PROSTOR MINERALNE SIROVINE
POSEBNI REZERVAT - BOTANIČKI	VODE
SPOMENIK PRIRODE (izvori u Topusku - Ivađa vrela)	VODONOSNO PODRUČJE
SPOMENIK PAKOVANE ARHITEKTURE I PARK OPATOVINA	VODOZASTITNO PODRUČJE II. ZONA ZAŠTITE - izvorište - IZ
ARHEOLOŠKA BAŠTINA	VODOZASTITNO PODRUČJE III. ZONA ZAŠTITE
ARHEOLOŠKI POJEDINAČNI LOKALITETI - kopneni	CRKVICE S NEPROCLASENOM ZONOM ZAŠTITE
POVIJESNA GRADITELJSKA CJELINA	POKLADNOVO PODRUČJE (SREDNJA VISOČANOST)
STAMBENO NASELJE RUDNIKA	POKLADNOVO PODRUČJE (MALA VISOČANOST)
POVIJESNI SKLOP I GRAĐEVINA	ZAŠTITA POSEBNIH VRIJEDNOSTI I OBIJEŽJA
GRADITELJSKI SKLOP	OSTAĆI KRAJOBRAZ (Bivana eksploatacijsko polje, Bivana praplanina - BIP)
CIVILNA GRAĐEVINA	NARUŠENO IZDOLAVANJSKO POLJE - predloženo za zaštitu i sanaciju
SKALNA GRAĐEVINA	PODRUČJA I DIOVI PRIMJENE PLANSKIH MIERA ZAŠTITE
VRELO	OBHVAJ OBUVNE TERADE PROSTORNOG PLANA (PPPO, UPU)
	ZARHVAJ POTREBNE PROVEDBE PROCENE UTJECAJA NA OKOLIŠ

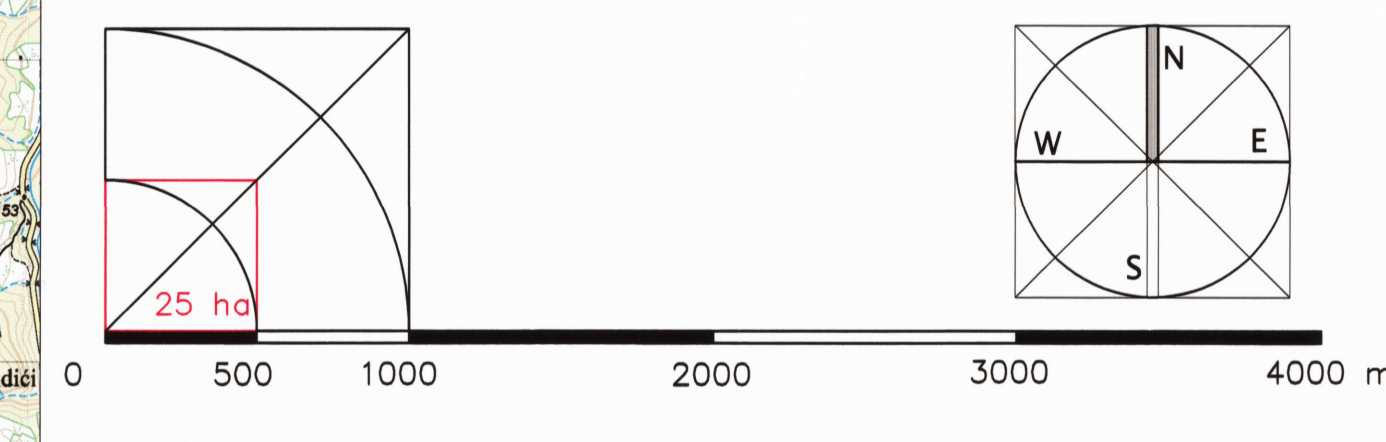

**SISAČKO - MOSLAVAČKA ŽUPANIJA**

**OPĆINA TOPUSKO**

**PROČIŠĆENI TEKST ODREDBI ZA PROVEDBU I GRAFIČKOG DIJELA  
PLANA PROSTORNOG PLANA UREĐENJA OPĆINE TOPUSKO  
("Službeni vjesnik" br. 03/05., 11/12., 48/18., 50/20., 67/20. i 71/20.)**

Naziv kartografskog prikaza: <b>3. UVJETI KORIŠTENJA, UREĐENJA I ZAŠTITE PROSTORA</b>	
Broj kartografskog prikaza: <b>3.</b>	Mjerilo kartografskog prikaza: <b>1 : 25000</b>
Osнова za izradu plana: Javna rasprava o planu	Osнова za donošenje plana: Odluka o donošenju plana
Javna rasprava o planu: Pečat lista odgovoran za provođenje javne rasprave	Javni uvjet je odobren: Odgovorna osoba za provođenje javne rasprave

**ZAVOD ZA PROSTORNO UREĐENJE SISAČKO - MOSLAVAČKE ŽUPANIJE**

Pečat pravne osobe (lista koje je izradio Plan):

Odgovorna osoba:

Odgovorni voditelj izrade prostornog plana:

Urednik Općinskog Tiskara:

Stručni tim u izradi Plana:

Pečat nadležnog lista: