

**PROČIŠĆENI TEKST ODREDBI ZA
PROVEDBU I GRAFIČKOG DIJELA
PROSTORNOG PLANA UREĐENJA
OPĆINE TOPUSKO**
("Službeni vjesnik" br. 03/05., 11/12.,
48/18., 50/20., 67/20. i 71/20.)

4.1. BATINOVA KOSA

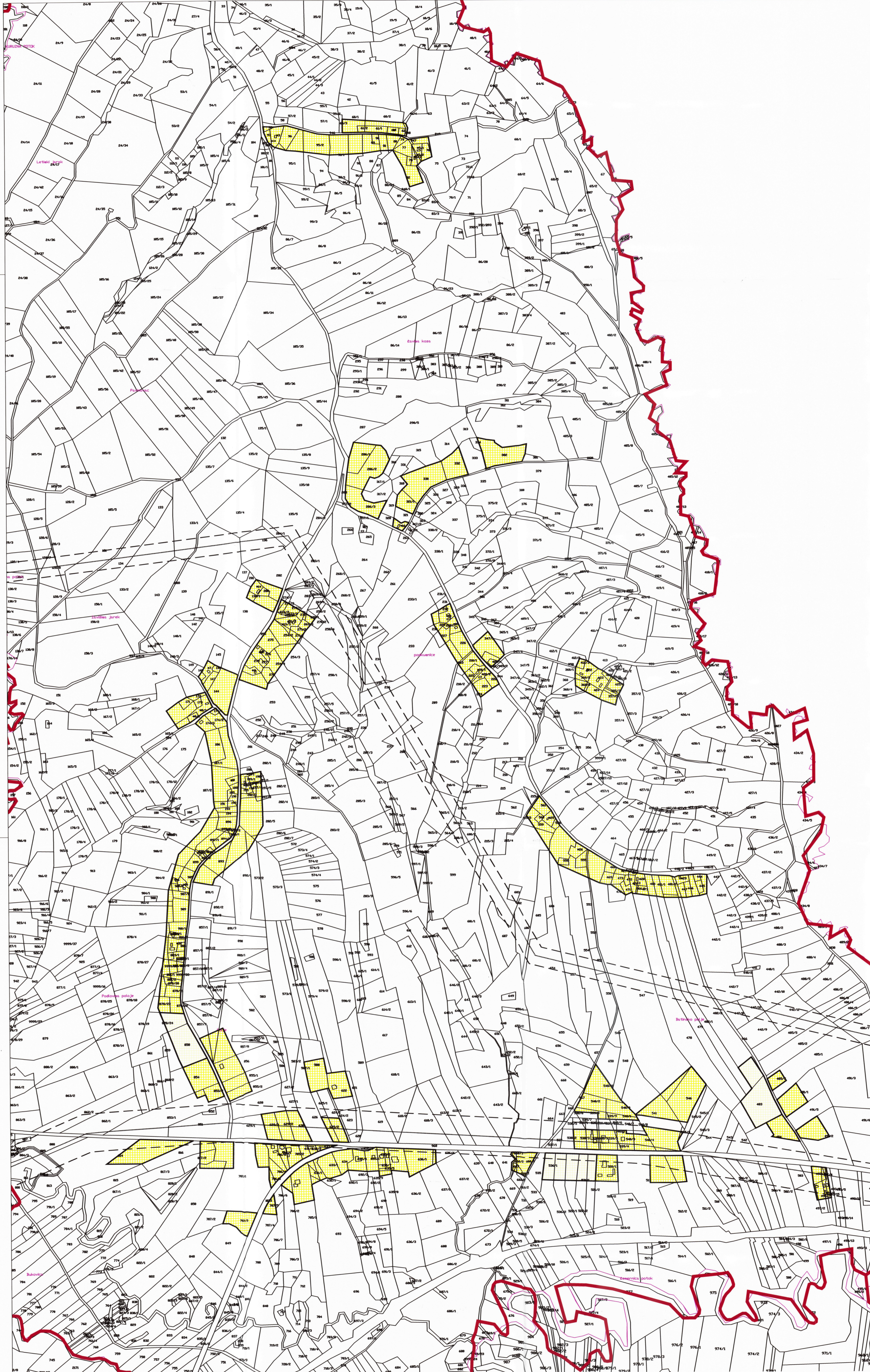

GRAĐEVINSKA PODRUČJA NASELJA - LEGENDA

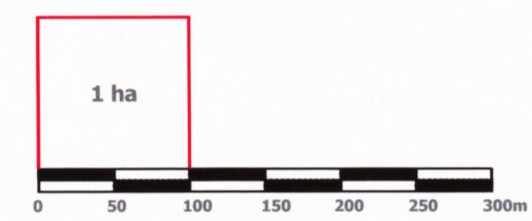

Mjerilo kartografskog prikaza: 1 : 5 000

- GRANICA KATAstarsKE OPĆINE
- GRANICA NASELJA
- IZGRAĐENO GRAĐEVINSKO PODRUČJE
- NEIZGRAĐENI, UREĐENI DIO GRAĐEVINSKOG PODRUČJA
- INFRASTRUKTURNI KORIDOR (planirano)

SISAČKO - MOSLAVAČKA ŽUPANIJA

OPĆINA TOPUSKO

**PROČIŠĆENI TEKST ODREDBI ZA PROVEDBU I GRAFIČKOG DIJELA
PLANA PROSTORNOG PLANA UREĐENJA OPĆINE TOPUSKO**
("Službeni vjesnik" br. 03/05., 11/12., 48/18., 50/20., 67/20. i 71/20.)

Naziv kartografskog prikaza: **GRAĐEVINSKO PODRUČJE NASELJA BATINOVA KOSA**

Broj kartografskog prikaza: **4.1.** Mjerilo kartografskog prikaza: **1 : 5000**

Osnova za izradu plana: Odluka o donošenju plana:

Javna rasprava objava: Javni uvid je održan:

Pečat tijela odgovornog za provođenje javne rasprave: Odgovorna osoba za provođenje javne rasprave:

Izrađivač Plana: **ZAVOD ZA PROSTORNO UREĐENJE SISAČKO - MOSLAVAČKE ŽUPANIJE**

Pečat pravne osobe/tijela koje je izradilo Plan: Odgovorna osoba:

Odgovorni voditelj izrade Pročišćenog teksta Prostornog plana uređenja Općine Topusko: **Margita Malnar, dip.ing.arch., ovlaštena arhitekta urbanistica**

Stručni tim u izradi Plana:

Pečat nadležnog tijela: Predsjednik Komisije za Statut, Poslovnik i normativnu djelatnost:

Josip Briješki

Istovjetnost Plana s izradom potvrđava: Pečat nadležnog tijela: