

**PROČIŠĆENI TEKST ODREDBI ZA  
PROVEDBU I GRAFIČKOG DIJELA  
PROSTORNOG PLANA UREĐENJA  
OPĆINE TOPUSKO  
("Službeni vjesnik" br. 03/05., 11/12.,  
48/18., 50/20., 67/20. i 71/20.)**

**4.3. CRNI POTOK**

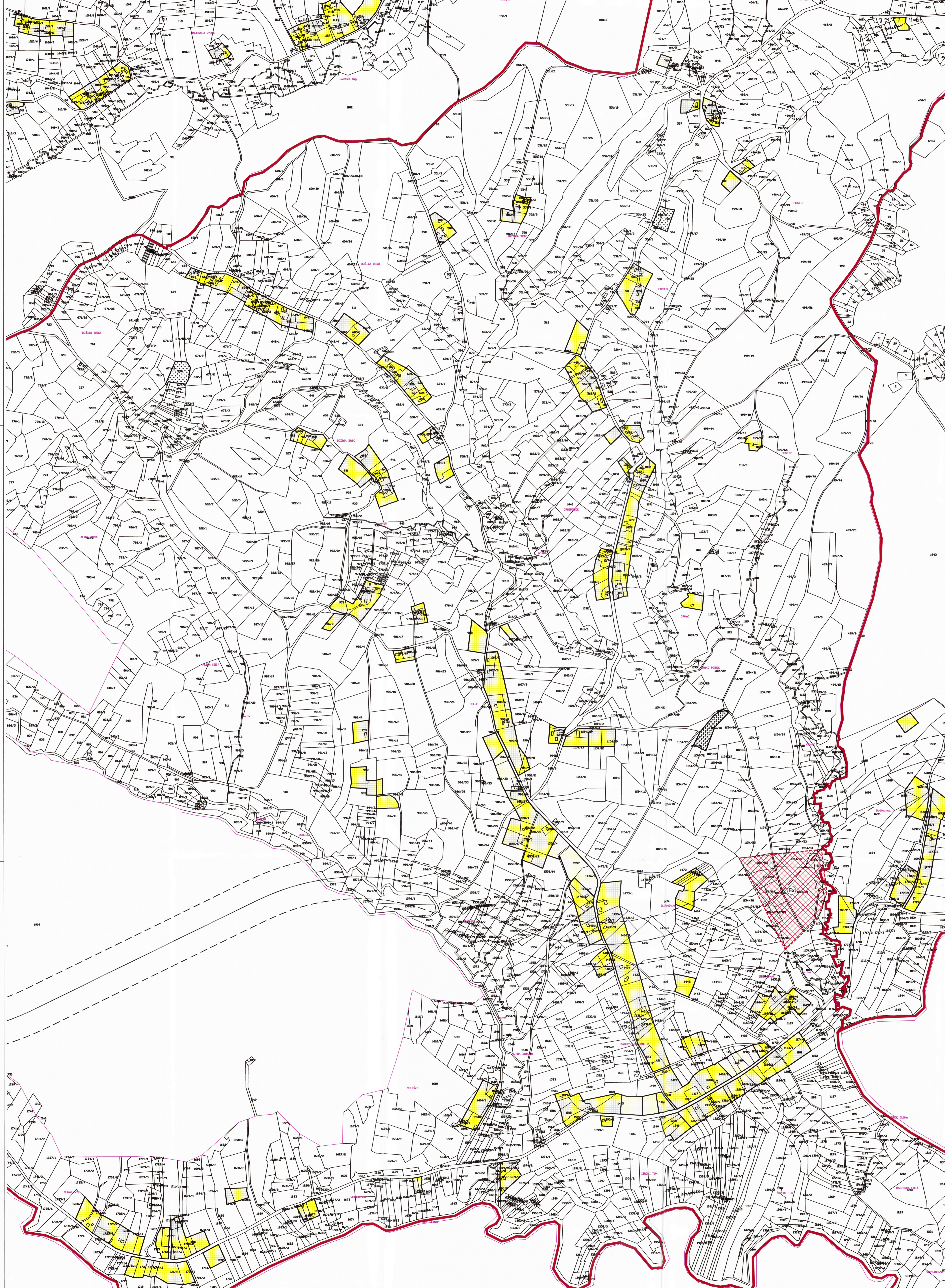

**GRAĐEVINSKA PODRUČJA NASELJA - LEGENDA**

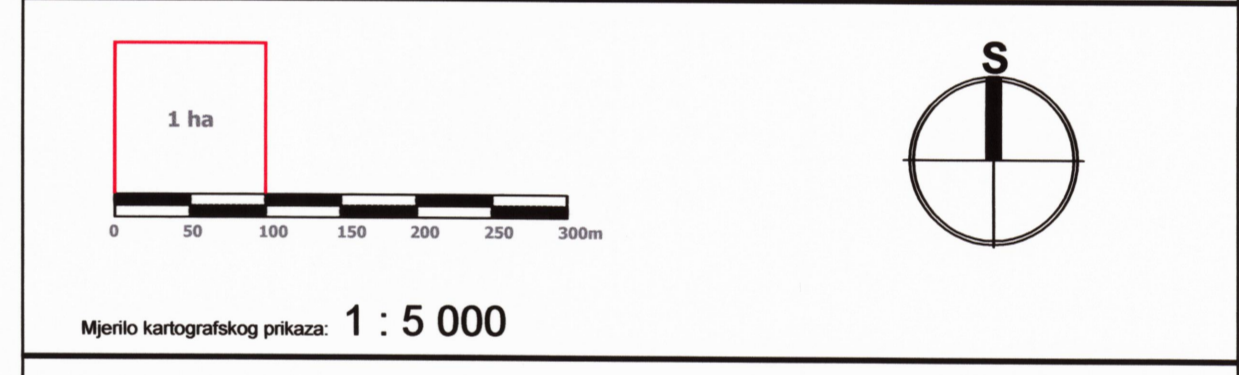

- GRANICA KATASTARSKE OPĆINE
- GRANICA NASELJA
- IZGRAĐENO GRAĐEVINSKO PODRUČJE
- NEIZGRAĐENI, UREĐENI DIO GRAĐEVINSKOG PODRUČJA
- GROBLJE
- ISTRAŽNI PROSTOR MINERALNIH SIROVINA
- INFRASTRUKTURNI KORIDOR (planirano)

**SISAČKO - MOSLAVAČKA ŽUPANIJA**

**OPĆINA TOPUSKO**

**PROČIŠĆENI TEKST ODREDBI ZA PROVEDBU I GRAFIČKOG DIJELA  
PLANA PROSTORNOG PLANA UREĐENJA OPĆINE TOPUSKO  
("Službeni vjesnik" br. 03/05., 11/12., 48/18., 50/20., 67/20. i 71/20.)**

Naziv kartografskog prikaza: **GRAĐEVINSKO PODRUČJE NASELJA CRNI POTOK**

Broj kartografskog prikaza: **4.3.** Mjerilo kartografskog prikaza: **1 : 5000**

Danovna za izradu plana: Odluka o donošenju plana:

Javna rasprava objavljena: Javni uvid je održan:

Pečat tijela odgovornog za provođenje javne rasprave: Odgovorna osoba za provođenje javne rasprave:

Izrađivač Plana: **ZAVOD ZA PROSTORNO UREĐENJE SISAČKO - MOSLAVAČKE ŽUPANIJE**

Pečat pravne osobe/tijela koje je izradilo Plan: Odgovorna osoba:

Odgovorni voditelj izrade: **Margita Malnar, dip.ing.arh.,** ovlaštena arhitekta urbanistica  
Stručni tim u izradi Plana:

Pečat Općine Topusko: Predsjednik Komisije za Statut, Poslovanje i normativnu djelatnost:

Istovjetnost Plana i njegovih kopija: Pečat nadležnog tijela: