

**PROČIŠĆENI TEKST ODREDBI ZA  
PROVEDBU I GRAFIČKOG DIJELA  
PROSTORNOG PLANA UREĐENJA  
OPĆINE TOPUSKO  
("Službeni vjesnik" br. 03/05., 11/12.,  
48/18., 50/20., 67/20. i 71/20.)**

**4.4. ČEMERNICA**

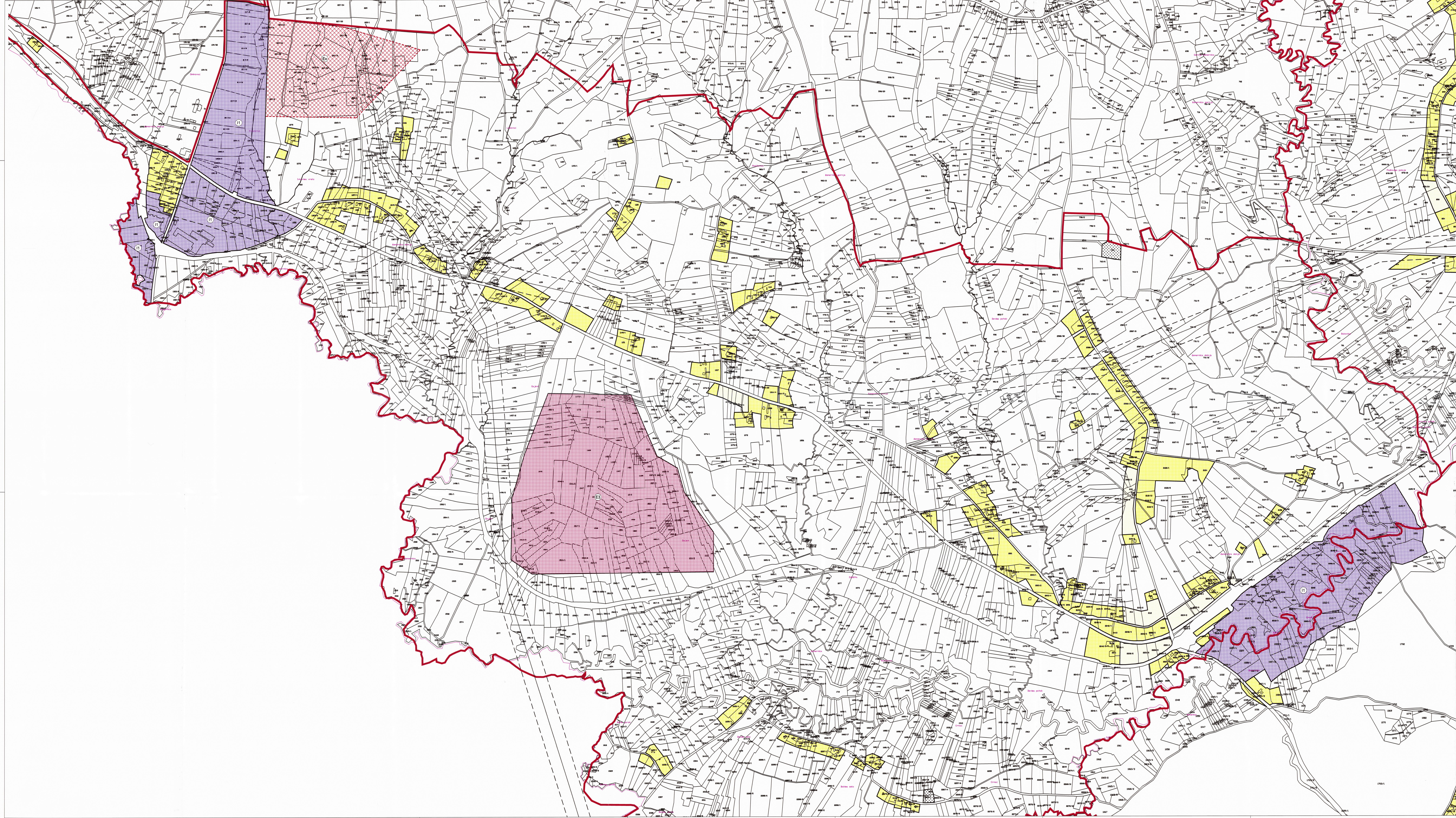

**GRAĐEVINSKA PODRUČJA NASELJA - LEGENDA**

Mjerilo kartografskog prikaza: 1 : 5 000

1 ha

GRANICA KATASTRARSKE OPĆINE  
GRANICA NASELJA  
IZGRAĐENO GRAĐEVINSKO PODRUČJE  
NEIZGRAĐENI, UREĐENI DIO GRAĐEVINSKOG PODRUČJA  
GOSPODARSKA NAMJENA - PROIZVODNA  
EKSPLOATACIJSKO POLJE  
GROBLJE  
ISTRAŽNI PROSTOR MINERALNIH SIROVINA  
INFRASTRUKTURNI KORIDOR (planirano)

**SISAČKO - MOSLAVAČKA ŽUPANIJA**

**OPĆINA TOPUSKO**

**PROČIŠĆENI TEKST ODREDBI ZA PROVEDBU I GRAFIČKOG DIJELA  
PLANA PROSTORNOG PLANA UREĐENJA OPĆINE TOPUSKO  
("Službeni vjesnik" br. 03/05., 11/12., 48/18., 50/20., 67/20. i 71/20.)**

**GRAĐEVINSKO PODRUČJE NASELJA ČEMERNICA**

Broj kartografskog prikaza: **4.4.** Mjerilo kartografskog prikaza: **1 : 5000**

Osobna za izradu plana: Odluka o donošenju plana:  
Javna rasprava objavljena: Javni uvid je otvoren:

Podatci tipa odgovornog za provođenje javne rasprave: Odgovorna osoba za provođenje javne rasprave:

Izradila: Plan: **ZAVOD ZA PROSTORNO UREĐENJE SISAČKO - MOSLAVAČKE ŽUPANIJE**

Podatci prema kojima je izrađen plan: **SISAK 1** Odgovorna osoba: **Revnostni Domagoj Čirić**

Odgovornim voditeljem izrade PROČIŠĆENOG TEKSTA ODREDBI ZA PROVEDBU I GRAFIČKOG DIJELA PLANA PROSTORNOG PLANA UREĐENJA OPĆINE TOPUSKO  
Miroslava Milićević, dipl. ing. arh.  
ovlaštena arhitektonska ustanova

Stručni tim u izradi Plana: **AIU d.o.o.**

Podatci: Podatke Općinskog vijeća: **Jošip Brčić**

Podatci: Podatke Općinskog vijeća: **Jošip Brčić**

Isočijični Plan s Ovrhami: Podatke Općinskog vijeća: **Jošip Brčić**