

**PROČIŠĆENI TEKST ODREDBI ZA
PROVEDBU I GRAFIČKOG DIJELA
PROSTORNOG PLANA UREĐENJA
OPĆINE TOPUSKO
("Službeni vjesnik" br. 03/05.,
11/12., 48/18., 50/20., 67/20. i
71/20.)**

4.10. PECKA

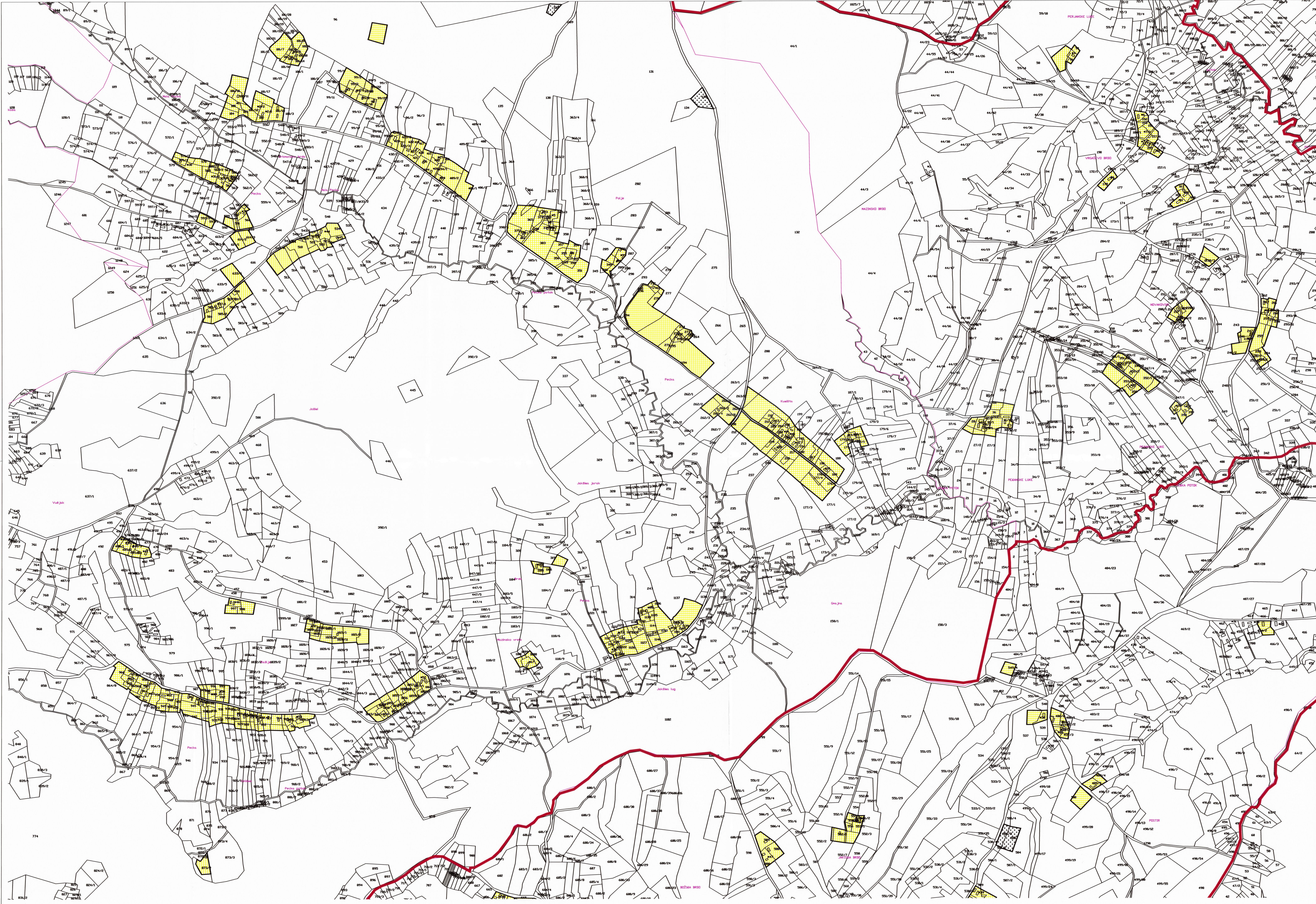

GRAĐEVINSKA PODRUČJA NASELJA - LEGENDA

1 ha

Mjerilo kartografskog prikaza: 1 : 5 000

- GRANICA KATASTARSKE OPĆINE
- GRANICA NASELJA
- IZGRAĐENO GRAĐEVINSKO PODRUČJE
- GROBLJE

SISAČKO - MOSLAVAČKA ŽUPANIJA

OPĆINA TOPUSKO

**PROČIŠĆENI TEKST ODREDBI ZA PROVEDBU I GRAFIČKOG DIJELA
PLANA PROSTORNOG PLANA UREĐENJA OPĆINE TOPUSKO
("Službeni vjesnik" br. 03/05., 11/12., 48/18., 50/20., 67/20. i 71/20.)**

GRAĐEVINSKO PODRUČJE NASELJA PECKA

Naziv kartografskog prikaza:		4.10.		Mjerilo kartografskog prikaza:		1 : 5000	
Broj kartografskog prikaza:				Osnova za izradu plana:		Odluka o donosenju plana:	
Javna rasprava objava:				Javna rasprava održana:		Javni uvid je održan:	
Pečat tijela odgovornog za provođenje javne rasprave:				Odgovorna osoba za provođenje javne rasprave:			

ZAVOD ZA PROSTORNO UREĐENJE SISAČKO - MOSLAVAČKE ŽUPANIJE

Pečat pravne osobe/tijela koje je izradilo Plan:

Odgovorna osoba:

Ravnatelj: Domagoj Orčić

Odgovorna voditelj izrade Pročišćenog teksta Prostornog plana uređenja Općine Topusko:
Margita Malnar, dip.ing.arh.,
ovlaštena arhitekta urbanistica

Stručni tim u izradi Plana:

Pečat Općine Topusko:

Predsjednik Komisije za Statut, Poslovanik i normativnu djelatnost:

Josip Brleški

Istovjetnost Plana:

Pečat nadležnog tijela: