

**PROČIŠĆENI TEKST ODREDBI ZA
PROVEDBU I GRAFIČKOG DIJELA
PROSTORNOG PLANA UREĐENJA
OPĆINE TOPUSKO
("Službeni vjesnik" br. 03/05., 11/12.,
48/18., 50/20., 67/20. i 71/20.)**

4.14. TOPUSKO

GRADEVINSKA PODRUČJA NASELJA - LEGENDA

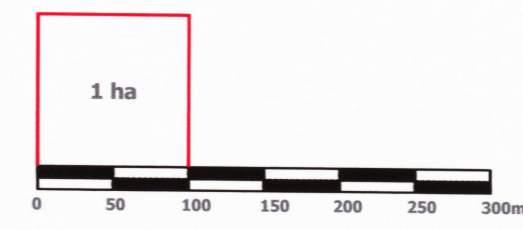

Mjerilo kartografskog prikaza: 1 : 5 000

- GRANICA KATASTARSKE OPĆINE
- GRANICA NASELJA
- IZGRAĐENO GRADEVINSKO PODRUČJE
- NEIZGRAĐENI, UREĐENI DIO GRADEVINSKOG PODRUČJA
- NEIZGRAĐENI, NEUREĐENI DIO GRADEVINSKOG PODRUČJA
- GOSPODARSKA NAMJENA - PORIZVODNA (STAKLENICI)
- GOSPODARSKA NAMJENA - KOMUNALNO SERVISNA
- SPORTSKO REKREACIJSKA NAMJENA
- INFRASTRUKTURNI KORIDOR (planirano)
- B ZONA (DRUGI STUPANJ ZAŠTITE)
- KONTAKTNA ZONA
- ZONA ZAŠTITE KRAJOLIKA
- ARHEOLOŠKA ZONA ZAŠTITE

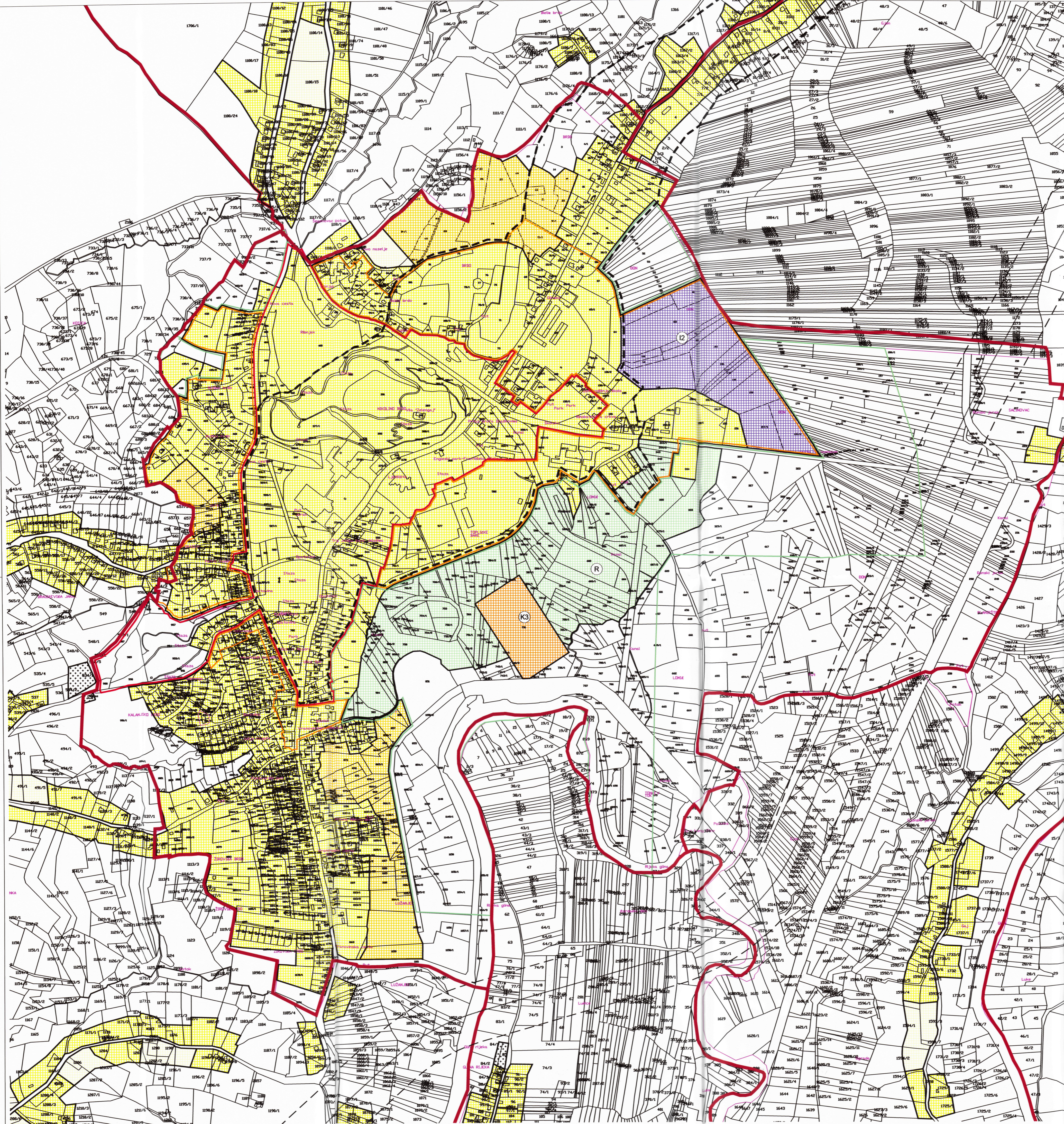

SISAČKO - MOSLAVAČKA ŽUPANIJA

OPĆINA TOPUSKO

**PROČIŠĆENI TEKST ODREDBI ZA PROVEDBU I GRAFIČKOG DIJELA
PLANA PROSTORNOG PLANA UREĐENJA OPĆINE TOPUSKO
("Službeni vjesnik" br. 03/05., 11/12., 48/18., 50/20., 67/20. i 71/20.)**

Naziv kartografskog prikaza: GRADEVINSKO PODRUČJE NASELJA TOPUSKO	
Broj kartografskog prikaza: 4.14.	Mjerilo kartografskog prikaza: 1 : 5000
Osnova za izradu plana: Odluka o donošenju plana:	Odluka o donošenju plana:
Javna rasprava objava: Javni uvid je održan:	Javni uvid je održan:
Pečat tijela odgovornog za provođenje javne rasprave:	Odgovorna osoba za provođenje javne rasprave:

Izrađivač Plana: ZAVOD ZA PROSTORNO UREĐENJE SISAČKO - MOSLAVAČKE ŽUPANIJE	
Pečat pravne osobe/tijela koje je izradio Plan: 	Odgovorna osoba: Ravnatelj: Domagoj Orčić
Odgovorni voditelj izrade Pročišćenog teksta Prostornog plana uređenja Općine Topusko: Margita Malnar, dip.ing.arh., ovlaštena arhitektica urbanistica	
Stručni tim u izradi Plana: 	

	Predsjednik Komisije za Statut, Poslovnik i normativnu djelatnost:
Istovjetnost Plana s izvornikom ovjerava:	Pečat nadležnog tijela: