

**PROČIŠĆENI TEKST ODREDBI ZA
PROVEDBU I GRAFIČKOG DIJELA
PROSTORNOG PLANA UREĐENJA
OPĆINE TOPUSKO
("Službeni vjesnik" br. 03/05., 11/12.,
48/18., 50/20., 67/20. i 71/20.)**

4.15. VELIKA VRANOVINA

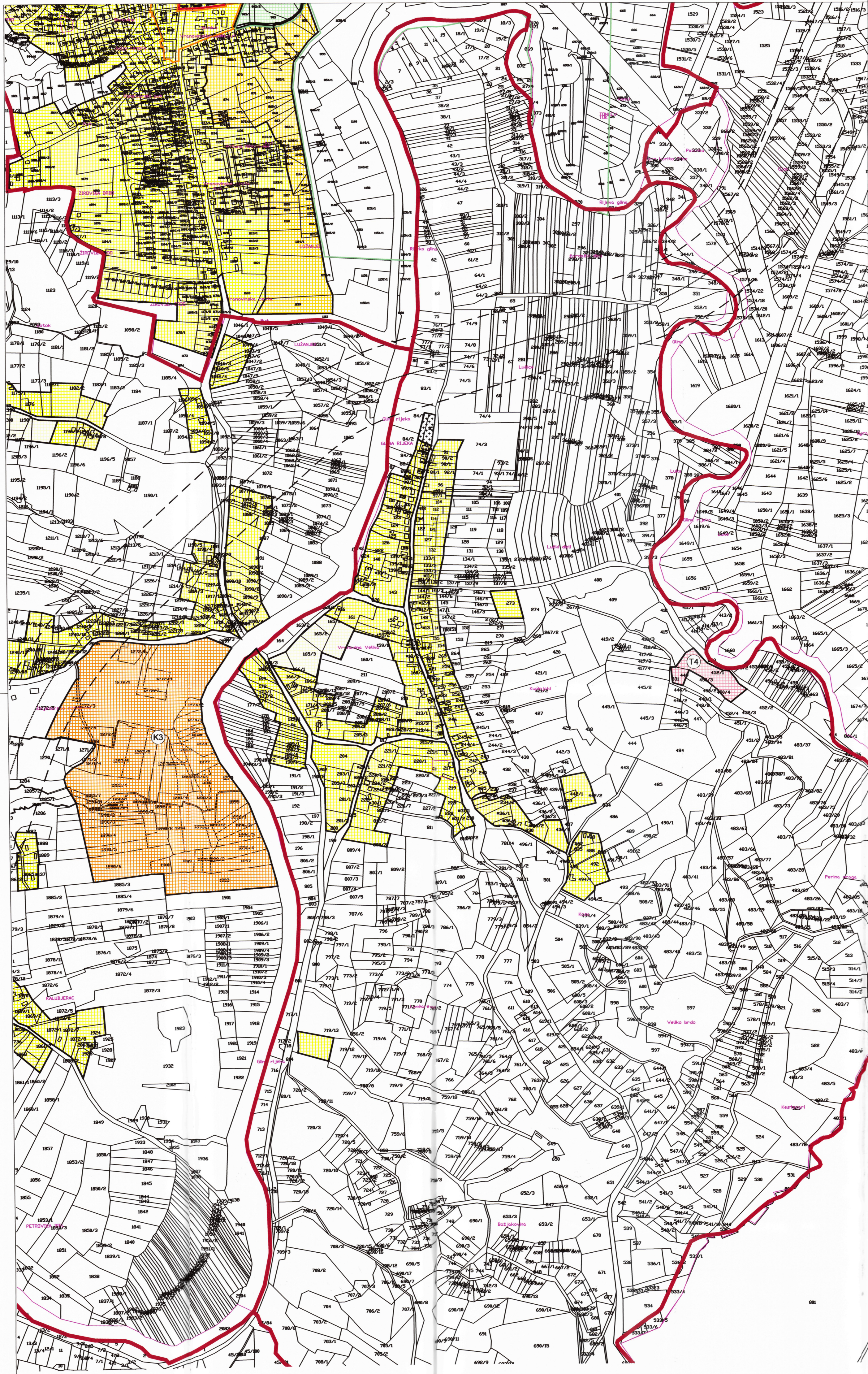

GRAĐEVINSKA PODRUČJA NASELJA - LEGENDA

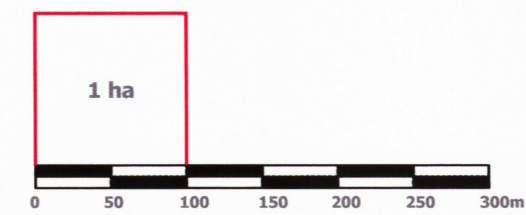

Mjerilo kartografskog prikaza: **1 : 5 000**

- GRANICA KATASTARSKE OPĆINE
- GRANICA NASELJA
- IZGRAĐENO GRAĐEVINSKO PODRUČJE
- NEIZGRAĐENI, UREĐENI DIO GRAĐEVINSKOG PODRUČJA
- NEIZGRAĐENI, NEUREĐENI DIO GRAĐEVINSKOG PODRUČJA
- UGOSTITELJSKO TURISTIČKA NAMJENA
- GROBLJE
- INFRASTRUKTURNI KORIDOR (planirano)
- B ZONA (DRUGI STUPANJ ZAŠTITE)
- KONTAKTNA ZONA
- ZONA ZAŠTITE KRAJOLIKA

SISAČKO - MOSLAVAČKA ŽUPANIJA

OPĆINA TOPUSKO

**PROČIŠĆENI TEKST ODREDBI ZA PROVEDBU I GRAFIČKOG DIJELA
PLANA PROSTORNOG PLANA UREĐENJA OPĆINE TOPUSKO
("Službeni vjesnik" br. 03/05., 11/12., 48/18., 50/20., 67/20. i 71/20.)**

Naziv kartografskog prikaza: GRAĐEVINSKO PODRUČJE NASELJA VELIKA VRANOVINA	
Broj kartografskog prikaza: 4.15.	Mjerilo kartografskog prikaza: 1 : 5000
Osnova za izradu plana:	Odluka o donošenju plana:
Javna rasprava objava:	Javni uvid je održan:
Pečat tijela odgovornog za provođenje javne rasprave:	Odgovorna osoba za provođenje javne rasprave:

Izrađivač Plana
ZAVOD ZA PROSTORNO UREĐENJE SISAČKO - MOSLAVAČKE ŽUPANIJE

Pečat pravne osobe/tijela koje je izradio Plan: Odgovorna osoba:
Ravnatelj: *Domagoj Orlić*

Odgovorni voditelj izrade Pročišćenog teksta Prostornog plana uređenja Općine Topusko:
**Margita Malnar, dip.ing.art.,
ovlaštena arhitekta urbanistica**

Stručni tim u izradi Plana:

Pečat Općinskog vijeća: Predsjednik Komisije za Statut, Poslovanje i normativnu djelatnost:
Josip Briješki
Josip Briješki

Istovjetnost Plana s izvornikom ovjerava: Pečat nadležnog tijela: