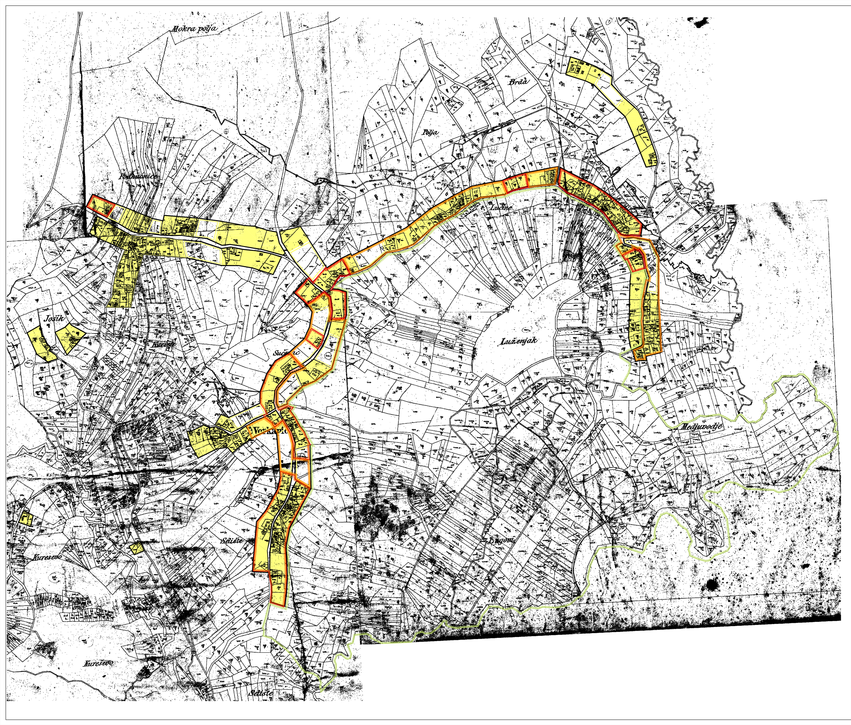

SISAČKO - MOSLAVAČKA ŽUPANIJA
OPĆINA TOPUSKO

PROSTORNI PLAN UREĐENJA

GRAĐEVINSKO PODRUČJE NASELJA VORKAPIĆ

4.16

TUMAČ ZNAKOVLJA:

- GRANICA GRAĐEVINSKOG PODRUČJA
- GRAĐEVINSKO PODRUČJE IZGRAĐENI DIO
- GRAĐEVINSKO PODRUČJE NEIZGRAĐENI DIO
- B ZONA (2. STUPANJ ZAŠTITE)
- KONTAKTNA ZONA
- ZONA ZAŠTITE KRAJOLIKA

N

0 100 200 400 600 800 m

Naziv tiskane samoupravne	OPĆINA TOPUSKO
Naziv prostornog plana	PROSTORNI PLAN UREĐENJA OPĆINE TOPUSKO
Naziv kartografskog prikaza	GRAĐEVINSKO PODRUČJE NASELJA VORKAPIĆ
Broj kartografskog prikaza 4.16	**Mjerilo kartografskog prikaza: 1 : 5 000**
Program mjera za unapređenje stanja prostora Općine Topusko "Službeni vjesnik" Općine Topusko broj 8/97	Ustroj Upravnog odjela Općine Topusko Povjerenik za prostorno uređenje Općine Topusko "Službeni vjesnik" broj 10/05
Javna rasprava je objavljena u "Večernjem listu" od 03.07.2003.	Javni uvid održan od: 11.07.2003. do 25.07.2003.
Pečat tijela odgovornog za izradu Javne rasprave	Odgovorna osoba za provođenje javne rasprave
M.P.	Vladlo Iskrić, dipl. oecc.

Suglasnosti na Plan:
- Ministarstvo kulture u Zrinjevac 9 Zagreb, Službu za zaštitu nepokretnih kulturnih dobara, Klasa: 612-08/04-01/01, Urbroj: 532-04-03/1-04-2 od 22.12.2004. godine
- Ministarstvo kulture, Uprava za zaštitu kulturne baštine, Konzervatorski odjel u Zagrebu Era tornolog, Banka 2b, Zakona o zaštiti i očuvanju kulturnih dobara (NN broj 69/99, 151/03 i 157/03) i Pravilnika o sadržaju i izgledu suglasnosti (NN broj 64/04), Klasa: 612-08/04-01/01, Urbroj: 532-04-03/1-04-2 od 22.12.2004. godine
- Ministarstvo poljoprivrede, šumarstva i ribarstva poljoprivredna postrojba Banka 2, temelj 3. zakona o poljoprivrednom zemljištu ("Narodne novine" br. 66/01), Klasa: 351-03/04-01/0000, Urbroj: 525-04-03/1-04-2 od 22.12.2004. godine
- Ministarstvo obrane, Uprava za materijalne resurse, Služba za nekretnine, gradništvo i zaštitu okoliša Ilemdjeni Banka 1/I , Zakona o obrani "Narodne novine" br. 75/93 i 73/03 i Naredbe broj: 560-03/04-01/06, broj: 512-01/03-04-03/1-04-2 od 17 veljače 2004. god.

Pečat nositelja izrade Nacrta prostornog plana

SISAČKO - MOSLAVAČKA ŽUPANIJA ŽUPANIJSKI ZAVOD ZA PROSTORNO UREĐENJE	
Pečat pravne osobe/tijela koja je izradila Plan	Odgovorna osoba
M.P.	Zdenko Sečko, dipl. ing. građ.
Koordinator plana	Marijta Malnar, dipl. ing. arh.
Stručni tim u izradi Plana	1. Zdenko Sečko, dipl. ing. građ. 2. Marijta Malnar, dipl. ing. arh. 3. Nevida Rimac, dipl. ing. arh. 4. Valentina Šarčevo, dipl. ing. arh. 5. Ivan Ćurić, dipl. ing. prom. tehnol. ing. tekst. 6. Mojmira Legatović, dipl. ing. biol.
Pečat Općinskog vijeća	Predsjednik Općinskog vijeća
M.P.	Mato Aleksinović, oec.
Istovjetnost Plana s izvornikom potvrđuje	Pečat nadležnog tijela
	M.P.