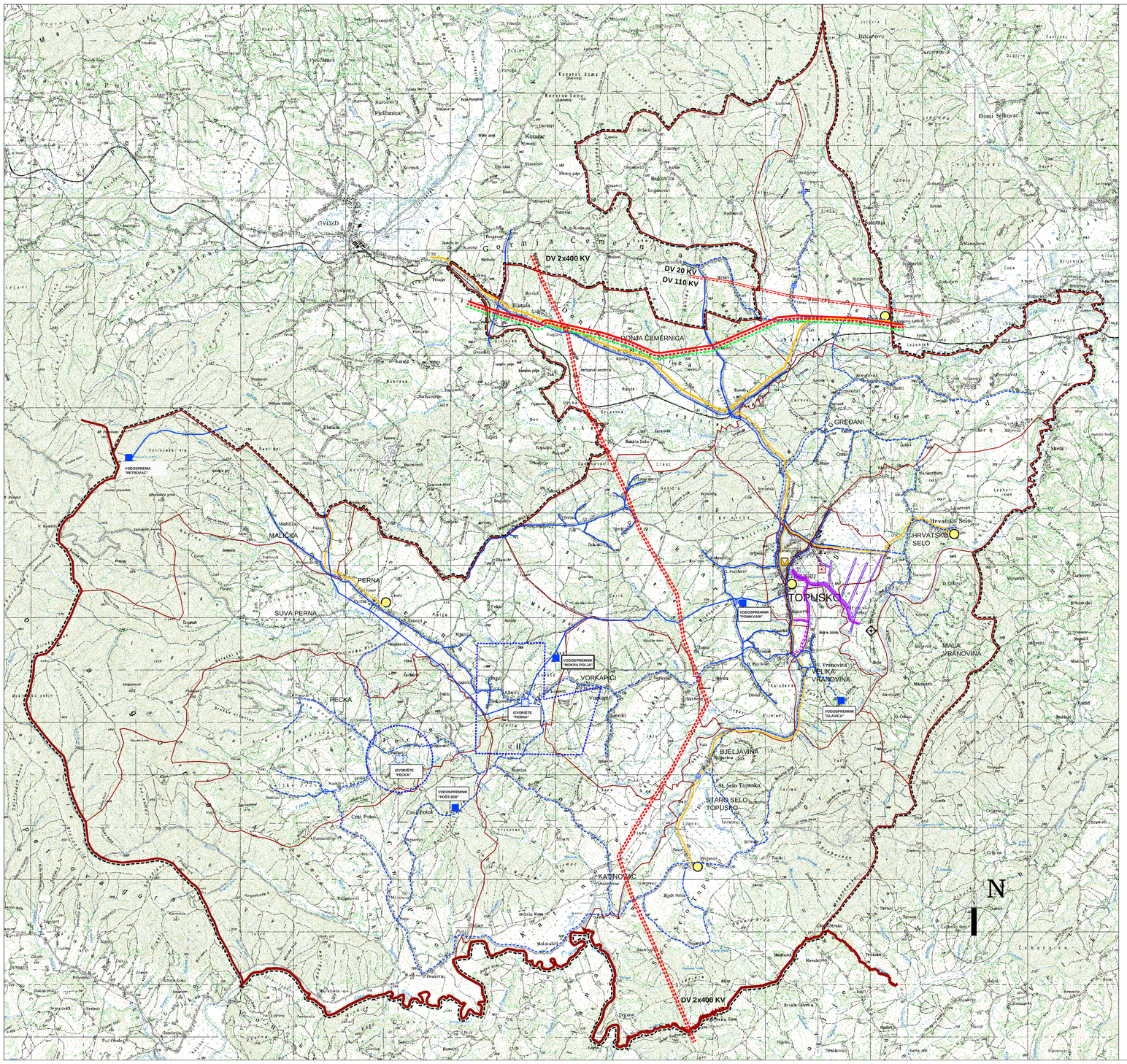

PROSTORNI PLAN UREĐENJA OPĆINE TOPUSKO

GRANICE

TERITORIJALNE I STATISTIČKE GRANICE

- DRŽAVNA GRANICA
- ŽUPANIJSKA GRANICA
- OPĆINSKA GRANICA
- GRANICA NASELJA

POŠTA I TELEKOMUNIKACIJE

POŠTA

- JEDINICA POŠTANSKE MREŽE

JAVNE TELEKOMUNIKACIJE TELEFONSKA MREŽA

- PODRUČNA TELEFONSKA CENTRALA

VODOVI I KANALI

- MEĐUNARODNI VODOVI I KANALI
- KORISNIČKI I SPOJNI VODOVI I KANALI

RADIO I TV SUSTAV MREŽA

- TV PRETVARAČ

ENERGETSKI SUSTAV

PROIZVODNJA I CJEVNI TRANSPORT NAFTE I PLINA

- MAGISTRALNI NAFTOVOD ZA MEĐUNARODNI TRANSPORT
- MAGISTRALNI PLINOVOD ZA MEĐUNARODNI TRANSPORT
- MJERNO REDUKCIJSKA STANICA

POSTOJEĆE | PLANIRANE

ELEKTROENERGETIKA

TRANSFORMATORSKA I RASKLOPNA POSTROJENJA

- TS 110/35 KV
- TS 35 KV
- TS 20 KV

ELEKTROPRIJENOSNI UREĐAJI

- DALEKOVOD 400 KV
- DALEKOVOD 110 KV
- DALEKOVOD 35 (20) KV

VODNOGOSPODARSKI SUSTAV

KORIŠTENJE VODA

- VODOCRPILIŠTE
- VODOSPREMA
- CRPNA STANICA
- OSTALI VODOOPSKRBNI CJEVOVODI
- VODOZAŠTITNO PODRUČJE
- CRPILIŠTE S NEPROGLAŠENOM ZONOM ZAŠTITE

ODVODNJA OTPADNIH VODA

- UREĐAJ ZA PROČIŠĆAVANJE OTPADNIH VODA
- ISPUST OTPADNIH VODA
- GLAVNI DOVODNI KANAL (KOLEKTOR)
- NASIP (OBALOUTVRDE)

MELIORACIJSKA ODVODNJA

- DETALJNA KANALSKA MREŽA

POSTOJEĆE | PLANIRANE

25 ha

0 500 1000 2000 3000 4000 m

Jedinica lokalne samouprave:

OPĆINA TOPUSKO

Naziv prostornog plana:

PROSTORNI PLAN UREĐENJA OPĆINE TOPUSKO

Naziv kartografskog prikaza:

2. INFRASTRUKTURNI SUSTAVI

Broj kartografskog prikaza 2.	Mjerilo kartografskog prikaza: 1 : 25 000
Program mjera za unapređenje stanja u prostoru Općine Topusko: "Službeni vjesnik" Općine Topusko broj 16/97	Odluka Općinskog vijeća Općine Topusko o donošenju Prostornog plana uređenja Općine Topusko: "Službeni vjesnik" broj 03/03
Javna rasprava je objavljena u "Večernjem listu" od 03.07.2003.	Javni uvid održan od: 11.07.2003. do: 11.08.2003.
Pečat tijela odgovornog za provo đenje javne rasprave: M.P.	Odgovorna osoba za provođenje javne rasprave: Vlado Iskrić, dipl. oecc.

Suglasnosti na Plan:
- Ured državne uprave u Sisačko-moslavačkoj županiji, Služba za prostorno uređenje, zaštitu okoliša, graditeljstvo i imovinsko pravne poslove (prema članku 24. Zakona o prostornom uređenju "Narodne novine" br.30/94, 68/98, 61/00, 32/02 i 100/04) klasa:350-01/04-01/02, urbroj:2176-04-01/11-04 od 19.02.2004. god.
- Ministarstvo kulture, Uprava za zaštitu kulturne baštine, Konzervatorski odjel u Sisku (prema članku 24. Zakona o zaštiti i očuvanju kulturnih dobara "Narodne novine" br. 69/99 i 151/03), klasa: 612-08/04-01/389, urbroj:532-10-2/1-04-2/628/03) od 25.02.2004. god.
- Ministarstvo poljoprivrede, šumarstva i vodnog gospodarstva (prema članku 17. stavka 3. zakona o poljoprivrednom zemljištu ("Narodne novine" br. 66/01) klasa: 350-02/04-01/18, urbroj:525-08/ V.B.M-04-01 od 18. prosinca 2004. god.
- Ministarstvo obrane, Uprava za materijalne resurse, služba za nekretnine, graditeljstvo i zaštitu okoliša (temeljem članka 18. Zakona o obrani "Narodne novine" 33/02 i 58/02) klasa: 350-02/04-01/25, urbroj:512 M3-02/202-04-02 od 17.veljače 2004. god.

Pravna osoba trijelo koje je izradilo Plan:

SISAČKO - MOSLAVAČKA ŽUPANIJA
ŽUPANIJSKI ZAVOD ZA PROSTORNO UREĐENJE

Pečat pravne osobe/tijela koje je izradilo Plan:	Odgovorna osoba:
M.P.	Zdenko Sešo, dipl. ing. građ.

Koordinator plana: Margita Malnar, dipl. ing. arh.

Stručni tim u izradi Plana:

1. Zdenko Sešo, dipl. ing. građ.
2. Margita Malnar, dipl. ing. arh.
3. Noveta Rimay, dipl. ing. arh.
4. Valentina Šerbec, dipl. ing. arh.
5. Blanka Bubelko - Majstorović, dipl. ing. biol.
6. Miljenko Ugarković, dipl. ing. biol.

Pečat Općinskog vijeća:	Predsjednik Općinskog vijeća
M.P.	Mato Abramović, occ.
Istovjetnost Plana s izvornikom ovjerava:	Pečat nadležnog tijela: M.P.

PDF created with pdfFactory Pro trial version www.pdffactory.com