

GRANICA OPCINE GRANICA NASELJA

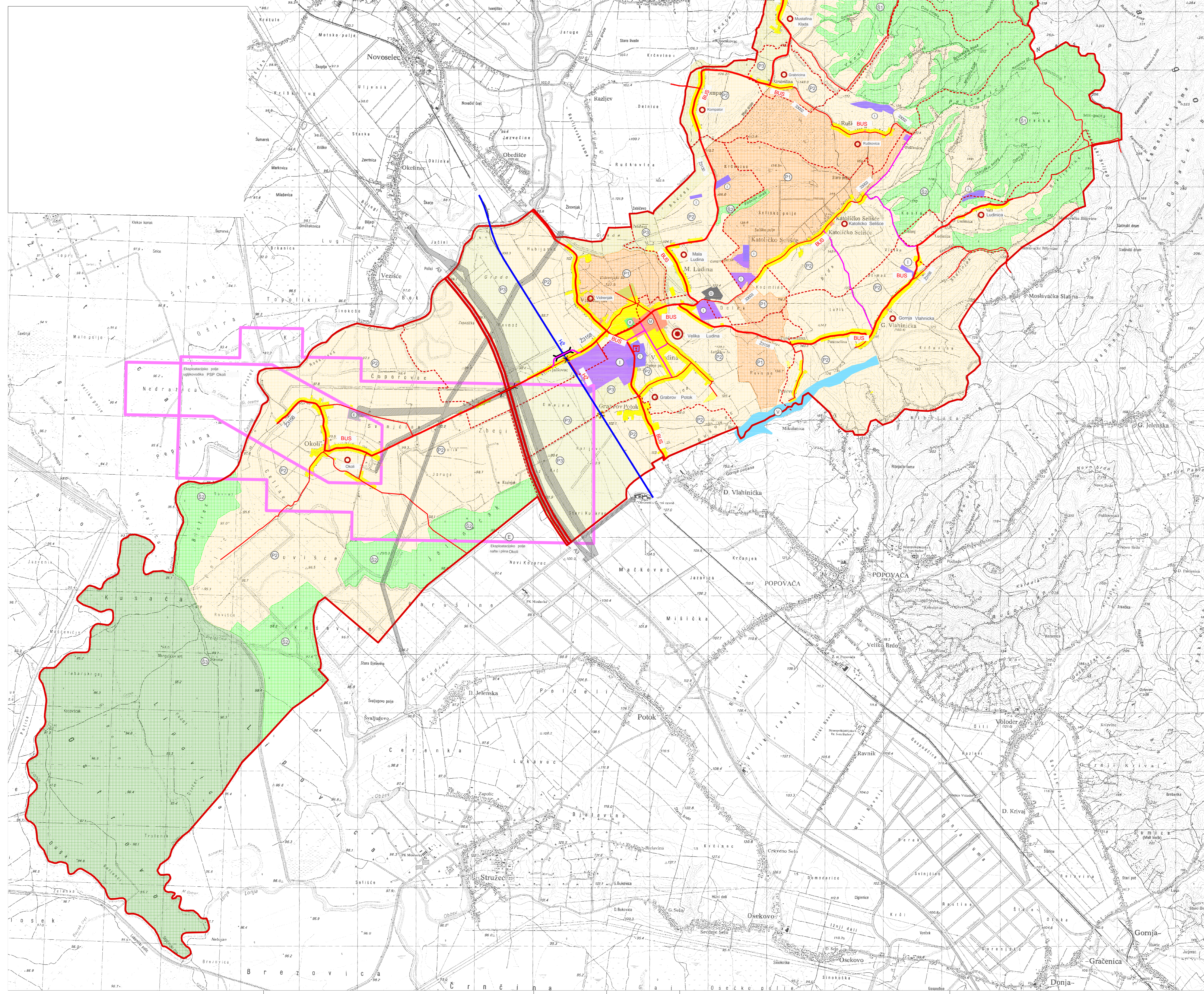

- GRADEVINSKA PODRUČJA - POVRŠINE ZA RAZVOJ I UREĐENJE NASELJA**
- MJESOVITA PRETEŽITO STAMBENA NAMJENA - IZGRADENI DIO
 - MJESOVITA PRETEŽITO STAMBENA NAMJENA - NEIZGRADENI UREĐENI DIO
 - MJESOVITA PRETEŽITO STAMBENA NAMJENA - NEIZGRADENI NEUREĐENI DIO
 - MJESOVITA POSLOVNA I JAVNA NAMJENA - IZGRADENI DIO
 - SPORT I REKREACIJA - IZGRADENI DIO
- IZDVOJENA GRADEVINSKA PODRUČJA IZVAN NASELJA**
- GOSPODARSKA NAMJENA - IZGRADENI DIO
 - GOSPODARSKA NAMJENA - NEIZGRADENI NEUREĐENI DIO
 - GROBLJE
- ISKORIŠTAVANJE MINERALNIH SIROVINA**
- GRANICE EKSPLOATACIJSKOG POLJA
 - PODZEMNO SPREMIŠTE PLINA OKOLI'
- POLJOPRIVREDNE, ŠUMSKE I DRUGE NEGRADIVE POVRŠINE**
- P1 OSOBITO VRJEDNA OBRADIVA TLA
 - P2 VRJEDNA OBRADIVA TLA
 - P3 OSTALA OBRADIVA TLA
 - P4 OSTALO POLJOPRIVREDNO I ŠUMSKO ZEMLJIŠTE
 - S1 ŠUME GOSPODARSKE NAMJENE
 - S2 ZAŠTITNE ŠUME
 - S3 ŠUME POSEBNE NAMJENE
 - V VODENE POVRŠINE
- SUSTAV NASELJA**
- L1 VEĆE LOKALNO SREDIŠTE
 - L2 MANJE LOKALNO SREDIŠTE
 - L3 OSTALA NESELJA
- CESTOVNI PROMET**
- | | | | |
|-----------|--|----------------------------------|--|
| postojeće | planirano | | |
| A3 | | DRŽAVNA AUTOCESTA | |
| Z3124 | | ŽUPANIJSKA CESTA | |
| 31000 | | LOKALNA CESTA | |
| | | NERAZVRSTANA CESTA | |
| | | CESTOVNI PRIJELAZ U DVJUE RAZINE | |
| | | BENZINSKA CRPKA | |
| | | STAJALIŠTE AUTOBUSA | |
- ŽELJEZNIČKI PROMET**
- | | | | |
|-----------|---|---|--|
| postojeće | planirano | | |
| | | ŽELJEZNIČKA PRUGA OD ZNAČAJA ZA MEĐUNARODNI PROMET | |
| | | PLANIRANO ŽELJEZNIČKO STAJALIŠTE | |
| | | POSTOJEĆI ŽELJEZNIČKI KOLODVOR (planirano ukidanje i izmještanje) | |
| | | PLANIRANI CESTOVNI PRIJELAZ U DVJUE RAZINE | |
| | | CESTOVNI PRIJELAZ U RAZINI (planirano ukidanje) | |
- INFRASTRUKTURNI KORIDORI**
- ZAŠTITNI POJAS MAGISTRALNIH PLINOVODA I NAFTOVODA - 30m
 - OSOBITNO OD OSI ČIJEVI - ZA SVIJE ZAHIJATE POTREBNO ZATRAŽITI POSEBNE UVJETE VLASTNIKA PLINOVODA I NAFTOVODA

**SISACKO MOSLAVACKA ŽUPANIJA
OPCINA VELIKA LUDINA**

Naziv prostornog plana:
**PROSTORNI PLAN UREĐENJA OPĆINE VELIKA LUDINA
II. IZMJENE I DOPUNE**

Naziv kartografskog prikaza: **KORIŠTENJE I NAMJENA POVRŠINA**

Broj kartografskog prikaza: 1.	Mjerilo kartografskog prikaza: 1:25000
Obilježje izraditela: <small>Službene oznake Općine Velika Ludina br. 809</small>	Obilježje donositelja: <small>Službene oznake Općine Velika Ludina br. 310</small>
Obilježje javne rasprave: <small>Vremenski list broj 25. 01. 2010.</small>	Javni radovi: <small>od 08.02.2010. do 23.02.2010.</small>
	Odgovorna osoba za provođenje javne rasprave: Dražan Pavlović
Sugovornici i suradnici: Župnik Sisacko Moslavačka županije: KLASA: 350-02/10-04/01 URBROJ: 2176/1-09-10-04 od 21.05.2010. Mjesno područje: <small>Mjesno područje: KLASA: 350-02/10-01/19 URBROJ: 525-09-02-0376/10-04 od 09.03.2010.</small> Odbor za zaštitu i isplatu: <small>Odbor za zaštitu i isplatu: KLASA: 350-02/10-01/19 URBROJ: 525-09-02-0376/10-04 od 09.03.2010.</small> Izvješće komisije za posredni i osrednjak komunikacije: KLASA: 350-05/10-01/107 URBROJ: 376-105P-10-04 od 05.03.2010. Mjesno područje: <small>Mjesno područje: KLASA: 612-07/09-40/087 URBROJ: 532-08-03-025-10-08 od 23.04.2010.</small> MUP PU Sisacko Moslavačka: BRJLJ: 511-10-05/04-01/27/04-16 od 22.03.2010. HEP PDS Etsaka K&I: BRJLJ: 401-02-02-04/2010 od 14.03.2010. Ministarstvo obrane: KLASA: 350-02/08-01/16 URBROJ: 512/05-02/03-04 od 06.12.2009.	
Arhitektonski Atelier Deseti d.o.o. za arhitekturu i urbanizam	Hebrangova 18 Zagreb
Pечат pravne osobe koja je izradila plan:	Odgovorna osoba:
	Ivan Mucko ovlaštenik arhitekt
Štampar: <small>Štampar: Davor Cveklo dpt.ing.agr.</small>	Anamarija Filipić dpt.ing.agr.
Jasenko Galović dpt.ing.agr.	Tomislav Mijć dpt.ing.agr.
Pечат Općinskog vijeća:	Predsjednik Općinskog vijeća:
	Stevko Kovac
Istovjetnost prostornog plana s izvornikom ovjerava:	Pечат nadležnog tijela: