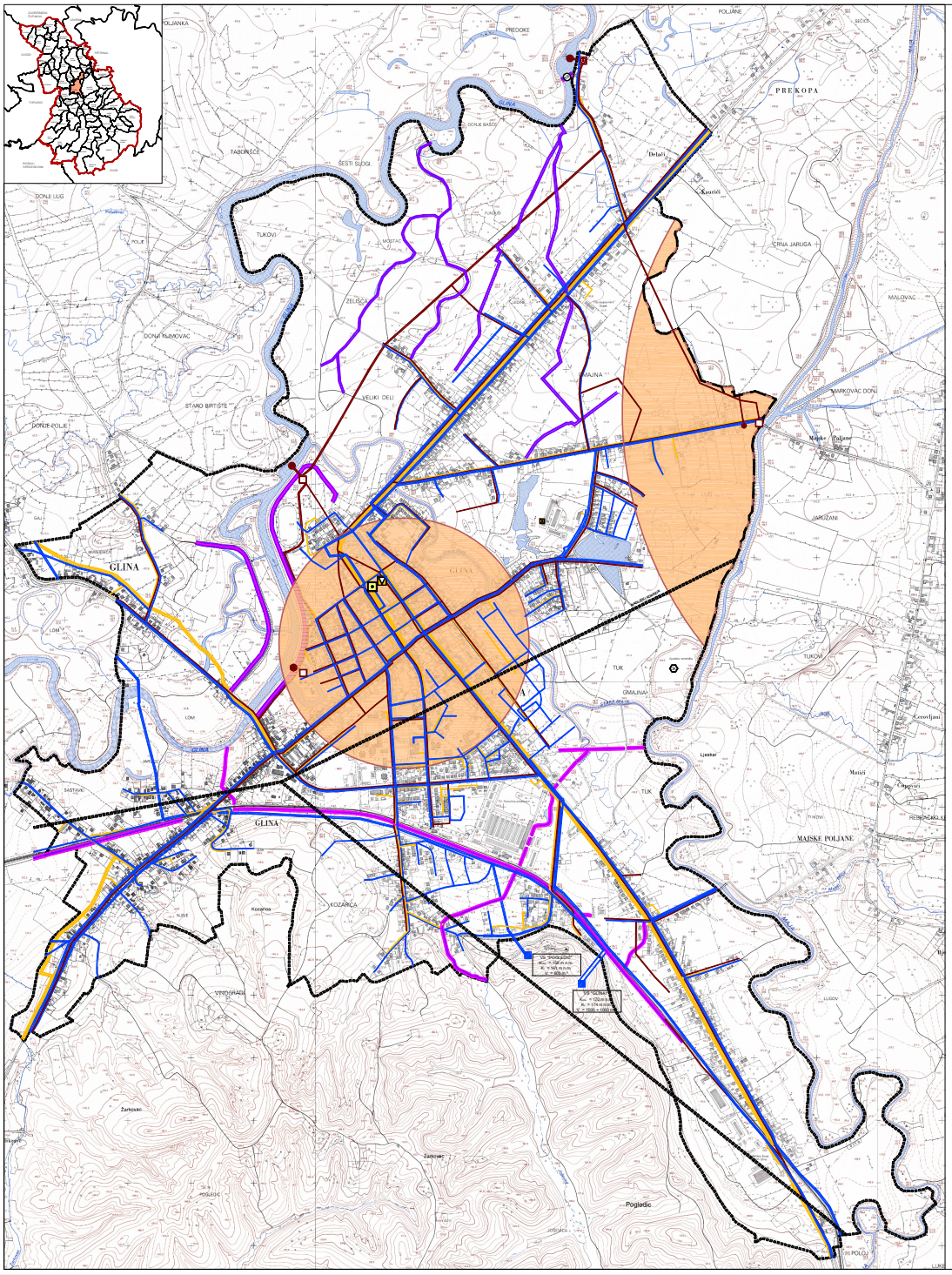

IZMJENE I DOPUNE

URBANISTIČKOG PLANA UREĐENJA GRADA GLINE

2. PROMETNA, ULIČNA I KOMUNALNA INFRASTRUKTURNA MREŽA

2.B POŠTA I TELEKOMUNIKACIJE; VODNOGOSPODARSKI SUSTAV; OBRADA, SKLADIŠTENJE I ODLAGANJE OTPADA

TUMAČ ZNAKOVLJA

GRANICE

- OBUHVAT PROSTORNOG PLANA

POŠTA I TELEKOMUNIKACIJE

POŠTA

- POŠTANSKI UREĐ S DOSTAVNIM PODRUČJEM

JAVNE TELEKOMUNIKACIJE

TELEFONSKA MREŽA - KOMUTACIJSKI ČVOROVI U NEPOKRETNOJ MREŽI

- UDALJENI PRETPLATNIČKI STUPANJ

VODOVI I KANALI

- PRETPLATNIČKI KABEL
- SVJETLOVODNI MEĐUMJESNI KABEL

JAVNE TELEKOMUNIKACIJE U POKRETNOJ MREŽI

- BAZNA RADIJSKA STANICA
- RADIJSKI KORIDOR

ELEKTRONIČKE KOMUNIKACIJSKE INFRASTRUKTURE I POVEZANE OPREME

- PODRUČJE ELEKTRONIČKE KOMUNIKACIJSKE ZONE ZA SMJEŠTAJ SAMOSTOJEĆEG ANTENSKOG STUPA

VODNOGOSPODARSKI SUSTAV

KORIŠTENJE VODA
VODOOPSKRBA

- VODOSPREMA
- MAGISTRALNI VODOOPSKRBNI CJEVOVOD
- GLAVNI VODOOPSKRBNI CJEVOVOD
- OSTALI VAŽNIJI VODOOPSKRBNI CJEVOVODI
- MELIORACIJSKI KANALI
- NASIPI (OBALOUTVRDE)
- KANALI (ODTERETNI, LATERALNI)
- GRANICA VODNOG DOBRA
- BRANA BETONSKA - BB

ODVODNJA OTPADNIH VODA

- UREĐAJ ZA PROČIŠĆAVANJE OTPADNIH VODA
- ISPUST OTPADNIH VODA
- RETENCIJSKI BAZEN
- GLAVNI SABIRNI KOLEKTOR
- SEKUNDARNI SABIRNI KOLEKTOR
- CRPNA STANICA

OBRADA, SKLADIŠTENJE I ODLAGANJE OTPADA

- ODLAGALIŠTE OTPADA - OTPAD KOMUNALNI - OK

Mjerilo kartografskog prikaza: 1 : 5 000

0 100 200 400 600 800 m

Županija: **SISAČKO - MOSLAVAČKA ŽUPANIJA**

Jedinica lokalne samouprave: **GRAD GLINA**

Naziv prostornog plana: **IZMJENE I DOPUNE URBANISTIČKOG PLANA UREĐENJA GRADA GLINE**

Naziv kartografskog prikaza: **2. PROMETNA,ULIČNA I KOMUNALNA INFRASTRUKTURNA MREŽA**

Broj kartografskog prikaza: **2.B POŠTA I TELEKOMUNIKACIJE; VODNOGOSPODARSKI SUSTAV; OBRADA, SKLADIŠTENJE I ODLAGANJE OTPADA**

Mjerilo kartografskog prikaza: **1 : 5 000**

Odluka o donošenju Plana: Odluka o donošenju izmjena i dopuna urbanističkog plana uređenja grada Gline (Službeni glasnik br. 26/12)

Javna rasprava (datum objave): od 05. veljače 2013. do 05. ožujka 2013. (Službeni glasnik br. 26/12) od 1. ožujka 2012.

Javni uvid (datum): od 05. veljače 2013. do 05. ožujka 2013.

Pečat tijela nadležnog za provođenje javne rasprave:

Odgovorna osoba za provođenje javne rasprave: **Dr. sc. Damir Fabijanac, dipl. ing. agr.**

Pravna osoba / tijelo koje je izradilo Plan: **ZAVOD ZA PROSTORNO UREĐENJE SISAČKO - MOSLAVAČKE ŽUPANIJE** Ul. Kralja Tomislava 9, Sisak

Pečat pravne osobe / tijela koja je izradila Plan:

Odgovorna osoba: **v.d. ravnatelja: Zdenko Seke, dipl. ing. građ.**

Odgovorni voditelj izrade Izmjena i dopuna Plana: **Mangile Malner, dipl. ing. arh.**

Stručni tim u izradi plana:
1. **Zdenko Seke, dipl.ing.građ.**
2. **Mangile Malner, dipl.ing.arh.**
3. **Valentina Šerbec, dipl.ing.arh.**
4. **Sneža Bakarić, dipl. ing. agr.**
5. **Ivan Vujkov, dipl. ing. prom.**
6. **Ivan Ćurić, dipl. ekonomist**
7. **Sanja Jovanović, dipl.ekonomist**

Sneža Bosanac dipl.iur.

Pečat Gradskog vijeća:

Predsjednik Gradskog vijeća: **Franjo Glušac, dipl. econ.**

Nacrt prostornog plana sa mišljenjem nositelja:

Pečat nadležnog tijela: