

III. IZMJENE I DOPUNE URBANISTIČKOG PLANA UREĐENJA GRADA GLINE

4. NAČIN I UVJETI GRADNJE

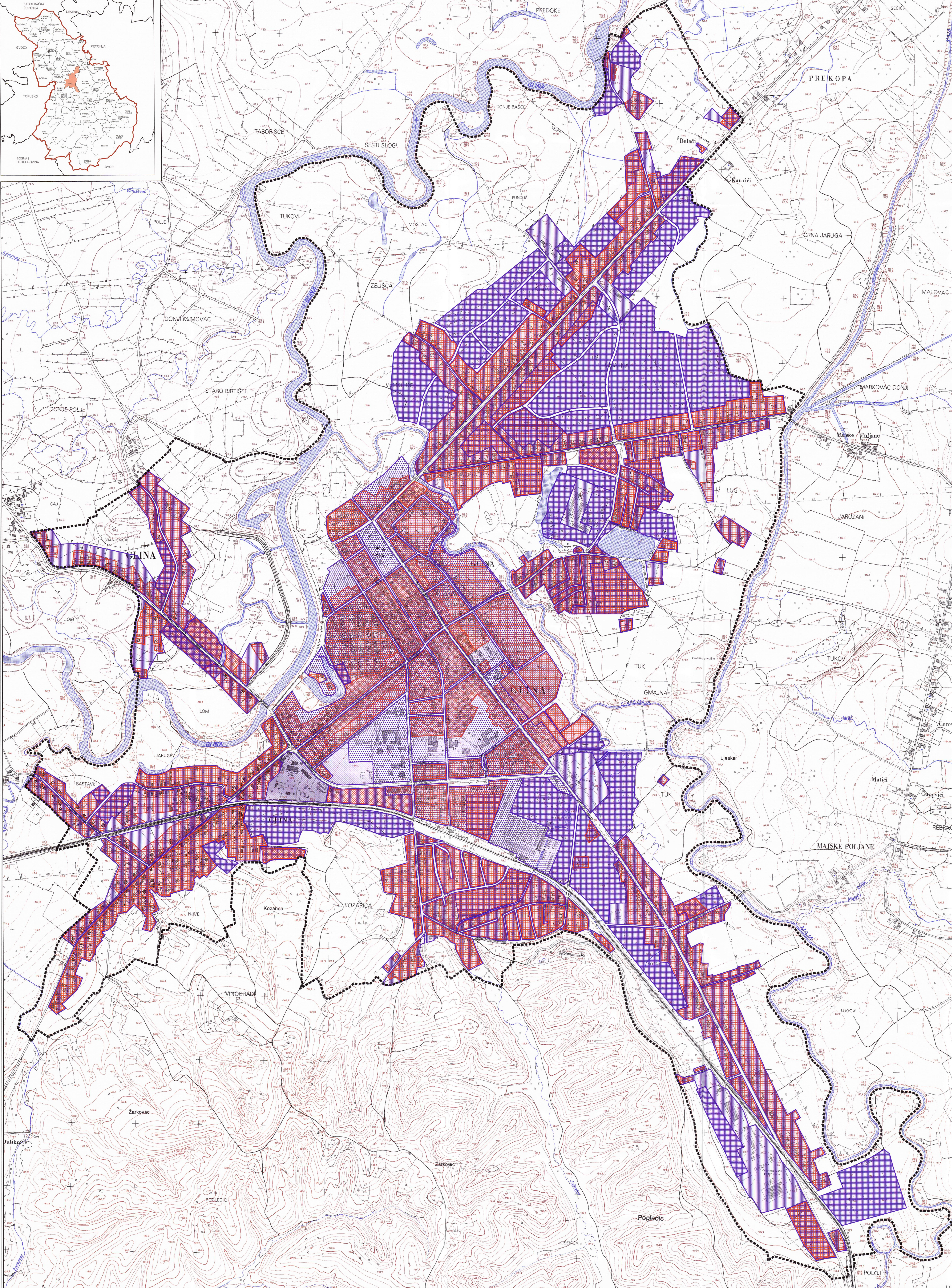

LEGENDA GRANICE

--- OBUHVAT PROSTORNOG PLANA

OBLCI KORIŠTENJA

- ODRŽAVANJE I MANJI ZAHVATI SANACIJE GRAĐEVINA - DOVRŠENI DIJELOVI NASELJA
- SANACIJA GRAĐEVINA I DIJELOVA NASELJA - PROMJENA STANJA GRAĐEVINA (UKLANJANJE, ZAMJENA, REKONSTRUKCIJA, OBNOVA)
- REKONSTRUKCIJA - PROMJENA KORIŠTENJA RADI POBOLJŠANJA FUNKCIONALNOSTI DIJELOVA NASELJA
- NOVA GRADNJA

NAČIN GRADNJE

- PRETEŽITO JEDNOOBITELJSKI I VIŠEOBITELJSKI
- MJESOVITA GRADNJA

Mjerilo kartografskog prikaza: 1 : 5 000

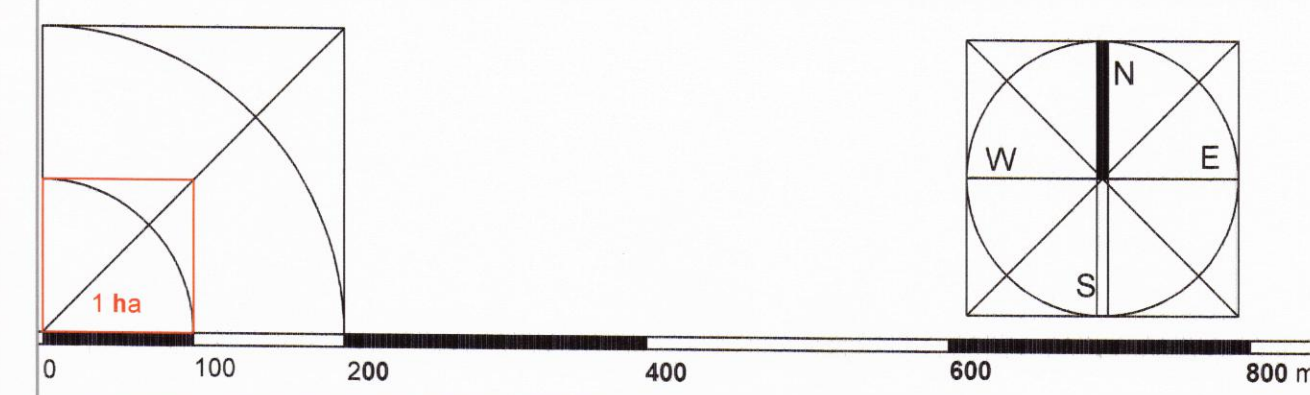

<p>Županija: SISAČKO - MOSLAVAČKA ŽUPANIJA</p> <p>Grad: GLINA</p> <p>Ime prostornog plana: III. IZMJENE I DOPUNE URBANISTIČKOG PLANA UREĐENJA GRADA GLINE</p> <p>Ime kartografskog prikaza: NAČIN I UVJETI GRADNJE</p>	
<p>Broj kartografskog prikaza: 4.</p> <p>Opisna za izradu Plana: "Izjava o izradi III. izmjene i dopune Urbanističkog plana uređenja grada Gline" (Štambeni opremljen br. 20/16)</p> <p>Dana: 12. prosinca 2017. godine</p> <p>Podatci o izradi: 1. Vessna Stajčić, dipl. ing. arh. 2. Margita Malnar, dipl. ing. arh. 3. Valentin Šušec, dipl. ing. arh.</p>	<p>Mjerilo kartografskog prikaza: 1 : 5 000</p> <p>Opisna za izradu Plana: "Izjava o izradi III. izmjene i dopune Urbanističkog plana uređenja grada Gline" (Štambeni opremljen br. 20/16)</p> <p>Dana: 12. prosinca 2017. godine</p> <p>Podatci o izradi: 4. Darko Bohatka, dipl. ing. agr. 5. Ivan Tiličan, dipl. ing. prom. 6. Goran Šušec, mag. ing. geogr. 7. Branka Šimunić, dipl. ing. arh.</p>
<p>Podatci o izradi: </p> <p>Podatci o izradi: </p>	<p>Podatci o izradi: </p> <p>Podatci o izradi: </p> <p>Podatci o izradi: </p> <p>Podatci o izradi: </p>
<p>Podatci o izradi: </p> <p>Podatci o izradi: </p>	<p>Podatci o izradi: </p> <p>Podatci o izradi: </p> <p>Podatci o izradi: </p> <p>Podatci o izradi: </p>