

**URBANISTIČKI PLAN UREĐENJA NASELJA POPOVAČA  
II. IZMJENE I DOPUNE  
3. UVJETI KORIŠTENJA, UREĐENJA  
I ZAŠTITE POVRŠINA**

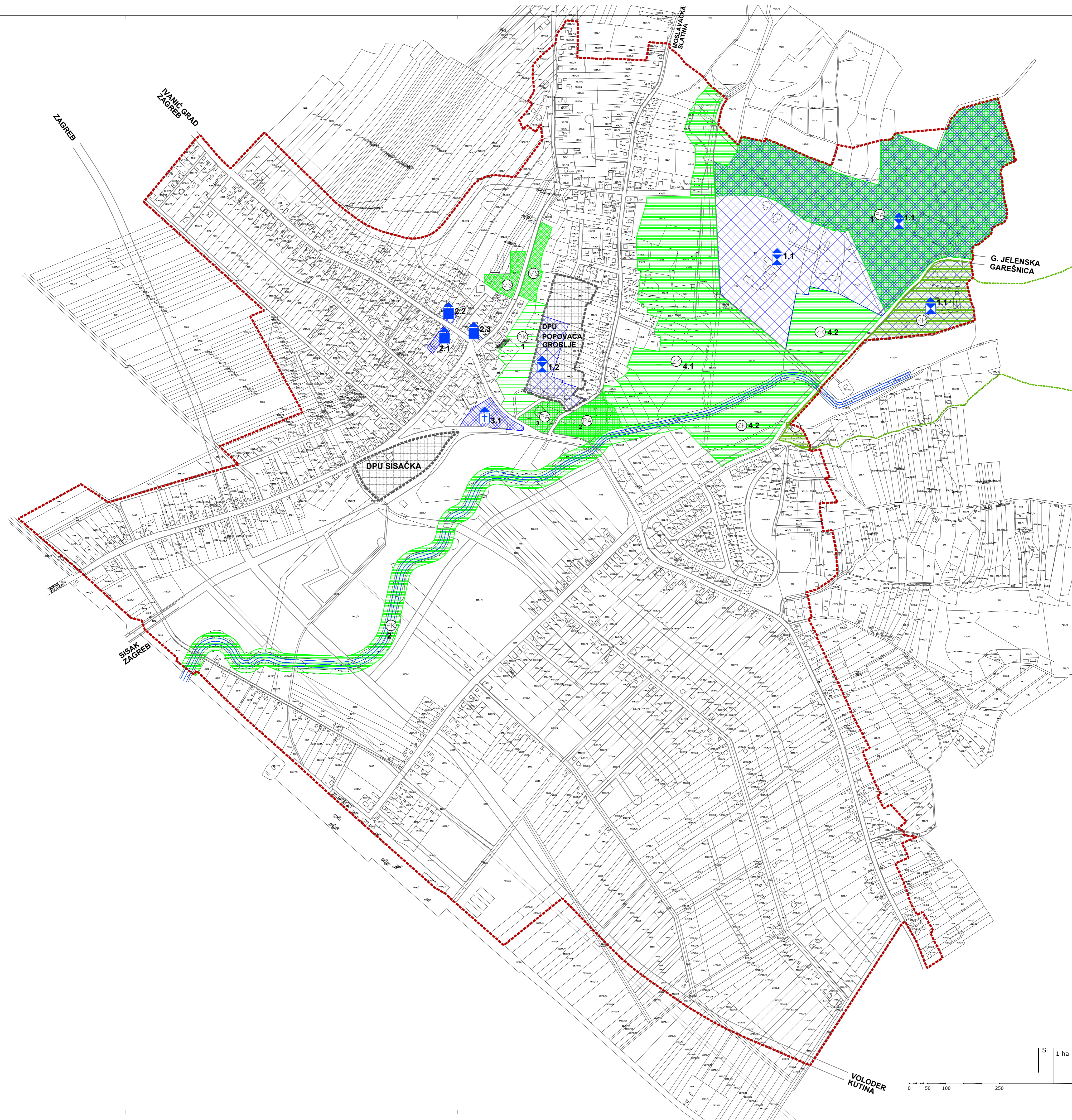

**TUMAČ ZNAKOVA**

- GRANICA OBUHVATA PLANA**
- postojeće    planirano
- PODRUČJA POSEBNIH UVJETA KORIŠTENJA  
ZAŠTIĆENI DIJELOVI PRIRODE**
- ZAŠTIĆENI KRAJOLIK**  
4.1. PADINE MOSLAVAČKE GORE I DOLINA POTOKA JELENSKA  
4.2. ZONA ZAŠTITE EKSPOZICIJE DVORCA
- REGIONALNI PARK MOSLAVAČKA GORA**
- SPOMENIK PARKOVNE ARHITEKTURE**  
1. PARK OKO DVORCA ERDÖDY, 2. PARK UZ ZGRADU ŠUMARIJE,  
3. SKUPINA STABALA
- VEGETACIJSKI SKLOP UZ OSNOVNU ŠKOLU**
- OSOBITO VRIJEDNI PRIRODNI KRAJOLIK**  
1. PEJSAŽNI POTEZ UZ GROBLJE, 2. POJAS POTOKA JELENSKA
- GRADITELJSKO NASLIJEĐE**
- PODRUČJE SPOMENIKA KULTURE - 1. STUPANJ ZAŠTITE**
- PODRUČJE SPOMENIKA KULTURE - 2. STUPANJ ZAŠTITE**
- PODRUČJE SPOMENIKA KULTURE - 3. STUPANJ ZAŠTITE**
- POVIJESNI SKLOP I GRADEVINA**
- GRADITELJSKI SKLOP:** 1.1 DVORAC ERDÖDY, 1.2. GROBLJE
- CIVILNE GRADEVINE:**  
2.1 TRADICIJSKA KUĆA, 2.2. ZGRADA POŠTE, 2.3. ZGRADA OPĆINE
- SAKRALNA GRADEVINA:** 3.1 CRKVA SV. ALOJZIJA GONZAGE
- PODRUČJA PRIMJENE PLANSKIH MJERA ZAŠTITE**  
OBUHVATI VAŽEĆIH DETALJNIH PLANOVA UREĐENJA

Županija: SISAČKO-MOSLAVAČKA	Općina: POPOVAČA
Naziv prostornog plana: <b>URBANISTIČKI PLAN UREĐENJA NASELJA POPOVAČA II. IZMJENE I DOPUNE</b>	
Naziv kartografskog prikaza: <b>UVJETI KORIŠTENJA, UREĐENJA I ZAŠTITE POVRŠINA</b>	
Broj kartografskog prikaza: 3.	Mjerilo kartografskog prikaza: 1:5000
Odluka o Izradi Plana:	Odluka predstavničkog tijela o donošenju plana:
Službene novine Općine Popovača broj 5/12.	Službene novine Općine Popovača broj 2/13.
Javna rasprava (datum objave): 18. siječnja 2013.	Javni uvid održan: 29. siječnja - 6. veljače 2013.
Pečat tijela odgovornog za provođenje javne rasprave:	Odgovorna osoba za provođenje javne rasprave:
M.P.	IVAN ČARAPAR, ing.grad.
Suglasnosti na plan:	
Pravna osoba koja je izradila plan:  APE d.o.o. za arhitekturu, planiranje i ostale poslovne djelatnosti Ozaljska 61, 10000 Zagreb, tel. 01/3097 572, fax. 01/3011 417	
Pečat pravne osobe koja je izradila plan:	Odgovorna osoba:
	SANDRA JAKOPEC dipl.ing.arh.
Odgovorni voditelj izrade nacrtu prijedloga plana: Kordinator izrade plana od strane Naručitelja:	NIKŠA BOŽIĆ, dipl.ing.arh. IVAN ČARAPAR, ing.grad.
Stručni tim u izradi plana:	
MIRELA ČORDAŠ, dipl.ing.arh. SANDRA JAKOPEC, dipl.ing.arh. IVANA PANCIROV, dipl.ing.arh.	ESTERA GOBAC-TRINIĆ, dipl.ing.biolo. LOREDANA FRANKOVIĆ, dipl.ing.grad. JULIKA BJELOBABA, dipl.laur.
Pečat predstavničkog tijela:	Predsjednik predstavničkog tijela:
M.P.	IVAN PASANEC, predsjednik Vijeća
Istovjetnost ovog prostornog plana s izvornikom ovjerava:	Pečat nadležnog tijela:
	M.P.

