

REPUBLIKA HRVATSKA  
SISAČKO - MOSLAVAČKA ŽUPANIJA  
OPĆINA POPOVAČA

Stručni izrađivač:



APE d.o.o. za arhitekturu, planiranje i ostale poslovne djelatnosti  
Ozaljška 61, 10 000 Zagreb, tel/fax. 01/3097 572

V. IZMJENE I DOPUNE  
PROSTORNOG PLANA UREĐENJA  
OPĆINE POPOVAČA

1. GRANICE, ADMINISTRATIVNA SREDIŠTA,  
SUSTAV SREDIŠNJIH NASELJA I  
RAZVRSTAJ DRŽAVNIH CESTA

GRANICE

TERITORIJALNE I STATISTIČKE GRANICE

- ŽUPANIJSKA GRANICA (ŽUPANIJA SISAČKO - MOSLAVAČKA)
- GRANICA OPĆINE POPOVAČA
- GRANICA NASELJA

OSTALE GRANICE

- OBUHVAT PROSTORNOG PLANA UREĐENJA OPĆINE POPOVAČA
- GRABEVINSKO PODRUČJE ( IZGRABENI I NEIZGRABENI DIO)

SUSTAV SREDIŠNJIH NASELJA I RAZVOJNIH SREDIŠTA

- PODRUČNO I VEĆE LOKALNO SREDIŠTE
- MANJE LOKALNO SREDIŠTE
- OSTALA NASELJA

ADMINISTRATIVNA SJIJEŠTA

- OPĆINSKO SJIJEŠTE

PROMETNA INFRASTRUKTURA

- AUTOCESTA (A3)
- OSTALE CESTE
- POVRŠINE INFRASTRUKTURNIH SUSTAVA (OST. ŽELJEZNIČKE, KORSKI I DRUGI)

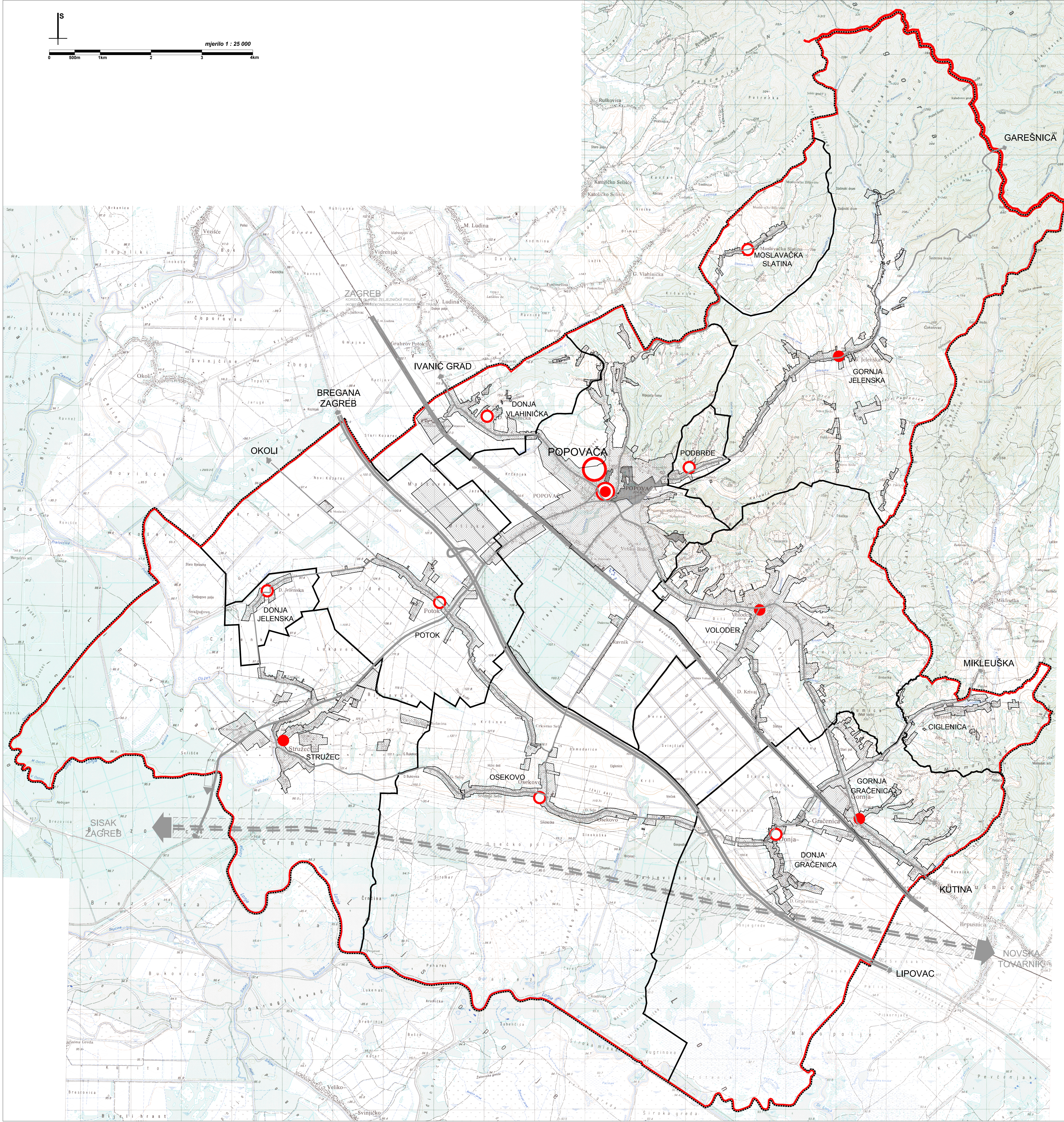

Županija:	SISAČKO-MOSLAVAČKA	Općina:	POPOVAČA
Naziv prostornog plana:			
V. IZMJENE I DOPUNE PROSTORNOG PLANA UREĐENJA OPĆINE POPOVAČA			
Naziv kartografskog prikaza:			
<b>GRANICE, ADMINISTRATIVNA SREDIŠTA, SUSTAV SREDIŠNJIH NASELJA I RAZVRSTAJ DRŽAVNIH CESTA</b>			
Broj kartografskog prikaza:	1.	Mjerilo kartografskog prikaza:	1:25.000
Odluka o izradi Plana:	Odluka predstavničkog tijela o donošenju plana:		
Službene novine Općine Popovača 5/11.	Službene novine Općine Popovača 5/12.		
Javna rasprava (datum objave): 12. ožujka 2012.	Javni svod odbran: 29. ožujka - 13. travnja 2012.		
Pečat tijela odgovornog za provođenje javne rasprave:	Odgovorna osoba za provođenje javne rasprave:		
M.P.	IVAN ČARAPAR, ing.grad.		
Suglasnost na plan:	Mjilenje JU Zavod za prostorno uređenje Sisačko-moslavačke županije (Klasa: 023-01/12-01/01, Uroq: 2176-120-12-25) od 21. kolovoza 2012.		
	Suglasnost Županice Sisačko-moslavačke županije (Klasa: 350-02/12-04/05, Uroq: 2176/01-02-12-02) od 29. kolovoza 2012.		
Pravna osoba koja je izradila plan:	APE d.o.o. za arhitekturu, planiranje i ostale poslovne djelatnosti Ozaljška 61, 10000 Zagreb, tel. 01/3097 572, fax. 01/30111 417		
Pečat pravne osobe koja je izradila plan:	Odgovorna osoba:		
	SANDRA JAKOPEC dipl.ing.arh.		
Odgovorni voditelj izrade nacrtu prijedloga plana:	NKŠA BOŽIĆ, dipl.ing.arh.		
Koordinator izrade plana od strane Naručitelja:	IVAN ČARAPAR, ing.grad.		
Stručni tim u izradi plana:	ESTERA GOBAC TRINIĆ, dipl.ing.biol.		
MIRELA ČORDAŠ, dipl.ing.arh.	LOREDANA FRANKOVIĆ, dipl.ing.grad.		
SANDRA JAKOPEC, dipl.ing.arh.	IVAN ŽUPANEC, demograf		
IVANA PANCIROV, dipl.ing.arh.	JULIKA BJELOBABA, dipl.kar.		
Pečat predstavničkog tijela:	Predsjednik predstavničkog tijela:		
M.P.	IVAN PASANEĆ		
Istovjetnost ovog prostornog plana s izvornikom izvjetava:	Pečat nadležnog tijela:		
	M.P.		