

UVJETI KORIŠTENJA I ZAŠTITE PROSTORA
GRANICE

- GRANICA OBUHVATA PROSTORNOG PLANA UREĐENJA OPĆINE POPOVAČA
- GRANICA OPĆINE POPOVAČA
- ŽUPANIJSKA GRANICA
- GRANICA NASELJA
- GRANICA GRAĐEVINSKOG PODRUČJA (IZGRADENI DIO / NEIZGRADENI DIO)
- POVRŠINE INFRASTRUKTURNIH SUSTAVA (SETE, ŽELJEZNIKE, KANALIZACIJA)

UVJETI KORIŠTENJA
PODRUČJA POSEBNIH UVJETA KORIŠTENJA
PRIRODNA BAŠTINA

- MEĐUNARODNI ZNAČAJ - SVJETSKA BAŠTINA (PROMASKA KONVENCIJA O ZAŠTITI KULturnih SPomenika)
- MEĐUNARODNI ZNAČAJ - PROGRAM MEĐUNARODNIH PROJEKATA (NAPREDAK BRD ARHAIK - PROJEKT "LOJUSKO POLJE")

ZAŠTIĆENI DIJELOVI PRIRODE

- PARK PRIRODE "LOJUSKO POLJE"
- REGIONALNI PARK MOSLAVAČKA GORA
- PARK ŠUMA
- SPOMENIK PARKOVNE ARHITEKTURE
- PALEONTOLOŠKI LOKALITET
- ZNAČAJNI KRAJOBRAZ

PODRUČJA POSEBNIH OGRANIČENJA U KORIŠTENJU
KRAJOBRAZ

- PREDLOŽENO (NOMINIRANO) DOBRO SVJETSKE BAŠTINE (LOJUSKO POLJE - GLAVNA ZONA)
- GRANICA UTJECAJNE ZONE NOMINIRANOG DOBRA SVJETSKE BAŠTINE (TAMPON ZONA) - PRIJEDLOG
- OSOBITO VRIJEDAN PREDJEL KULTURNI KRAJOLIK
- OSOBITO VRIJEDAN PREDJEL KULTIVIRANI KRAJOBRAZ
- TOČKE I POTEZI ZNAČAJNI ZA PANORAMSKE VRIJEDNOSTI KRAJOBRAZA

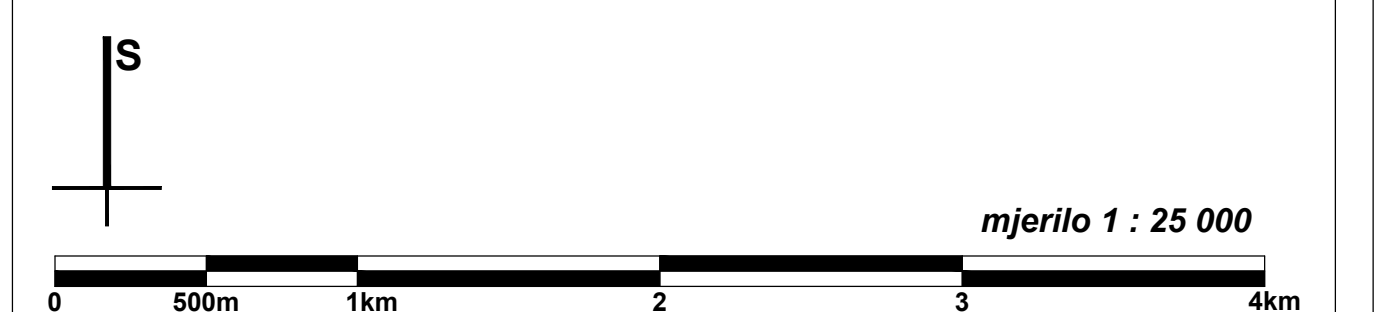

Županija:	SISAČKO-MOSLAVAČKA	Općina:	POPOVAČA
Naziv prostornog plana: V. IZMJENE I DOPUNE PROSTORNOG PLANA UREĐENJA OPĆINE POPOVAČA			
Naziv kartografskog prikaza: UVJETI KORIŠTENJA I ZAŠTITE PROSTORA			
Broj kartografskog prikaza:	4.A.	Mjerilo kartografskog prikaza:	1:25.000
Odlika o izradi Plana:	Odluka predstavničkog tijela o donošenju plana:		
Službene novine Općine Popovača 5/11.	Službene novine Općine Popovača 5/12.		
Javna rasprava (datum objave): 12. ožujka 2012.	Javni uvid odbran: 29. ožujka - 13. travnja 2012.		
Pečat tijela odgovornog za provođenje javne rasprave:	Odgovorna osoba za provođenje javne rasprave:		
	M.P.	IVAN ČARAPAR, ing.grad.	
Suglasnost na plan:	Mišljenje JU Zavod za prostorno uređenje Sisačko-moslavačke županije (Klasa: 023-01/12-01/01, Urotoj: 2176-120-12-25) od 21. kolovoza 2012.		
	Suglasnost Županice Sisačko-moslavačke županije (Klasa: 350-02/12-04/05, Urotoj: 2176/01-02-12-02) od 29. kolovoza 2012.		
Pravna osoba koja je izradila plan:	APE d.o.o. za arhitekturu, planiranje i ostale poslovne djelatnosti Ozalska 61, 10000 Zagreb, tel. 01/3097 572, fax: 01/3011 417		
Pečat pravne osobe koja je izradila plan:	Odgovorna osoba:		
	SANDRA JAKOPEC dipl.ing.arh.		
Odgovorni voditelj izrade nacrtu prijedloga plana:	NIKŠA BOŽIĆ, dipl.ing.arh.		
Koordinator izrade plana od strane Naručitelja:	IVAN ČARAPAR, ing.grad.		
Stručni tim u izradi plana:	ESTERA GORDAČ-TRINVIĆ, dipl.ing.biol.		
MIRELA ČORDAŠ, dipl.ing.arh.	LOREDANA FRANKOVIĆ, dipl.ing.grad.		
SANDRA JAKOPEC, dipl.ing.arh.	IVAN ŽUPANČIĆ, demograf		
IVANA PANČIROV, dipl.ing.arh.	JULIKA BJELOBABA, dipl.kar.		
Pečat predstavničkog tijela:	Predsjednik predstavničkog tijela:		
	M.P.	IVAN PASANEĆ	
Istovjetnost ovog prostornog plana s izvornikom ovjerava:	Pečat nadležnog tijela:		
	M.P.		

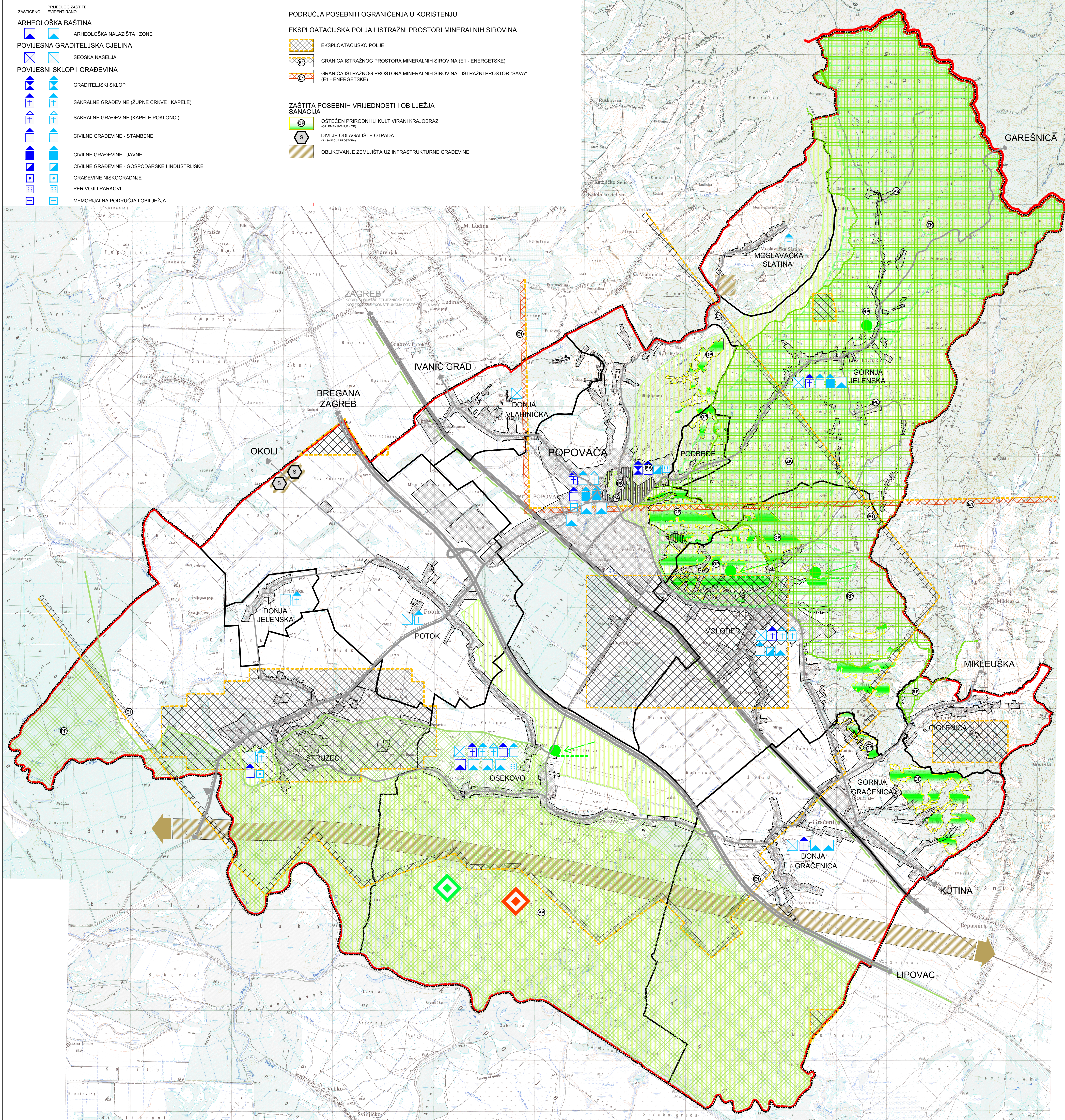

- PODRUČJA POSEBNIH OGRANIČENJA U KORIŠTENJU
- EKSPLOATACIJSKA POLJA I ISTRAŽNI PROSTORI MINERALNIH SIROVINA
- EKSPLOATACIJSKO POLJE
 - GRANICA ISTRAŽNOG PROSTORA MINERALNIH SIROVINA (E1 - ENERGETSKE)
 - GRANICA ISTRAŽNOG PROSTORA MINERALNIH SIROVINA - ISTRAŽNI PROSTOR "SAVA" (E1 - ENERGETSKE)
- ZAŠTITA POSEBNIH VRIJEDNOSTI I OBIJEŽJA
SANACIJA
- OŠTEĆEN PRIRODNI ILI KULTIVIRANI KRAJOBRAZ (OPREMLJENJE - OP)
 - DIVLJE ODLAGALIŠTE OTPADA (S - SANACIJA PROSTORA)
 - OBLIKOVANJE ZEMLJIŠTA UZ INFRASTRUKTURNE GRAĐEVINE

- ZAŠTIĆENO PRIJEDLOG ZAŠTITE
EVIDENTIRANO
- ARHEOLOŠKA BAŠTINA
- ARHEOLOŠKA NALAZIŠTA I ZONE
- POVIJESNA GRADITELJSKA CJELINA
- SEOSKA NASELJA
- POVIJESNI SKLOP I GRAĐEVINA
- GRADITELJSKI SKLOP
 - SAKRALNE GRAĐEVINE (ŽUPNE CRKVE I KAPELE)
 - SAKRALNE GRAĐEVINE (KAPELE POKLONCI)
 - CIVILNE GRAĐEVINE - STAMBENE
 - CIVILNE GRAĐEVINE - JAVNE
 - CIVILNE GRAĐEVINE - GOSPODARSKE I INDUSTRIJSKE
 - GRAĐEVINE NISKOGRADNJE
 - PERIVOJI I PARKOVI
 - MEMORIJALNA PODRUČJA I OBIJEŽJA