

REPUBLIKA HRVATSKA
SISAČKO - MOSLAVAČKA ŽUPANIJA
OPĆINA POPOVAČA

Stručni izrađivač:
APE APE d.o.o. za arhitekturu, planiranje i ostale poslovne djelatnosti
Ozalska 61, 10 000 Zagreb, tel/fax. 01/3097 572

V. IZMJENE I DOPUNE
PROSTORNOG PLANA UREĐENJA
OPĆINE POPOVAČA

5. GRAĐEVINSKA PODRUČJA NASELJA
LIST 5.9.

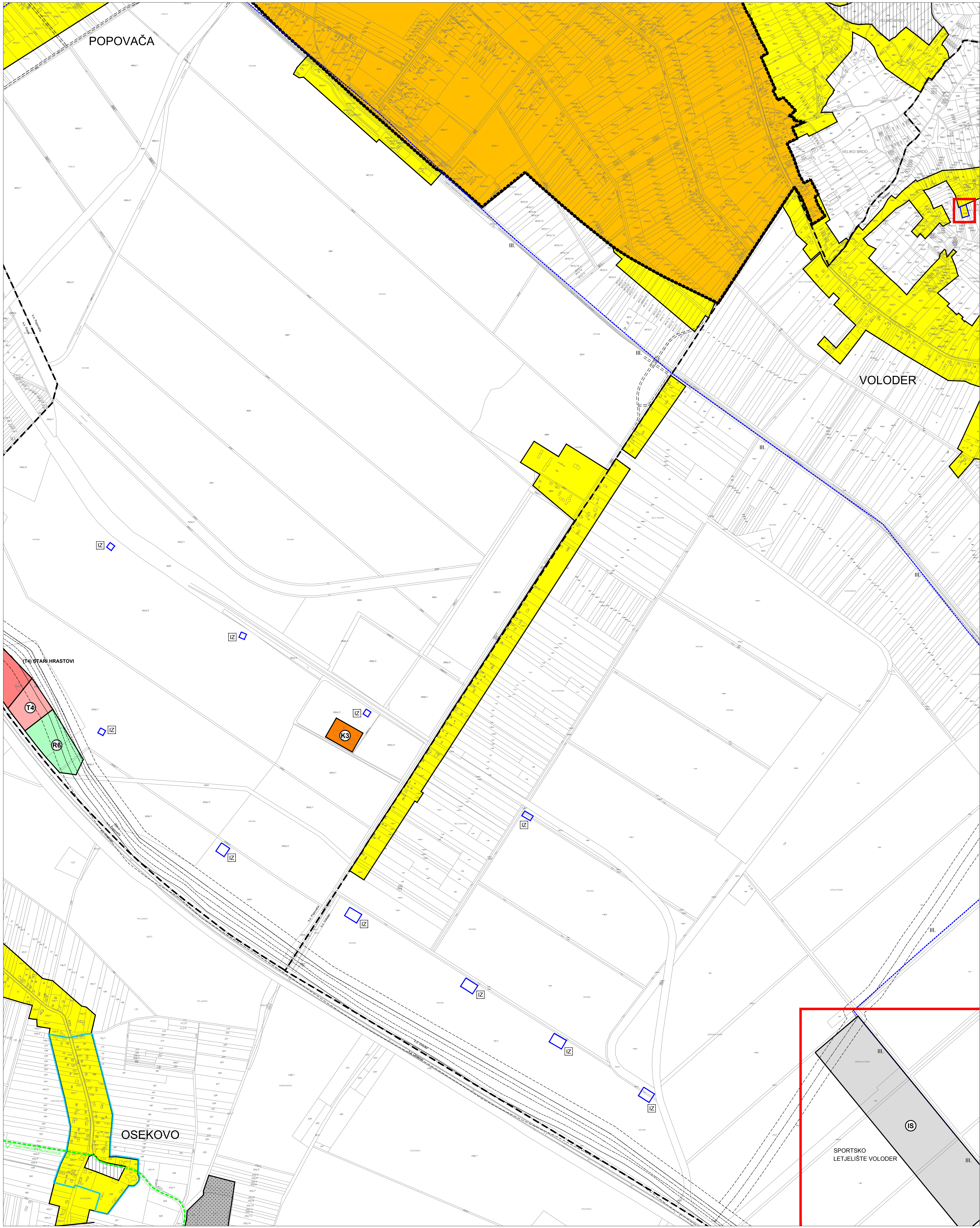

postojeće planirano TUMAČ ZNAKOVA

GRANICE

	GRANICA OPĆINE POPOVAČA
	GRANICA KATASTARSKE OPĆINE

POVRŠINE ZA RAZVOJ I UREĐENJE

	GRAĐEVINSKO PODRUČJE NASELJA
	GRAĐEVINSKO PODRUČJE NASELJA POPOVAČA (GRADIVI I NEGRADIVI DIO) - OBUVAČENO UPU-OM NASELJA POPOVAČA
	GOSPODARSKA NAMJENA - PROIZVODNA (I1-PRETEŽITO INDUSTRIJSKA, I2 - PRETEŽITO ZANATSKA)
	GOSPODARSKA NAMJENA - POSLOVNA (K1-PRETEŽITO USLUŽNA, K2-PRETEŽITO TRGOVAČKA, K3-KOMUNALNO SERVISNA)
	GOSPODARSKA NAMJENA - UGOŠTITELJSKO TURISTIČKA (T1-HOTEL, T3 -KAMP, T4 -MOTEL, T5-OSTALO)
	ŠPORTSKO - REKREACIJSKA NAMJENA (R6-OSTALO)
	INFRASTRUKTURNI SUSTAVI
	GROBLJE

OGRAIČENJA U KORIŠTENJU PROSTORA

	IZGRADNJA PREMA POSEBIM KONZERVATORSKIM UVJETIMA
	PROSTORI NA KOJIMA SE TEMELJEM KONZERVATORSKE PODLOGE NE PREDVIĐA IZGRADNJA
	OBUHVAAT OBVEZNE IZRADE PROVEDBENOG PLANA (UPU, DPU)
	GRANICA PARKA PRIRODE "LONJSKO POLJE"
	GRANICA REGIONALNOG PARKA "MOSLAVAČKA GORA"
	VODOZAŠTITNO PODRUČJE GRANICE ZAŠTITE (I, II, III) CRPLIŠTA "RAVNIK"
	BRZA DRŽAVNA CESTA (KORIDOR ZA ISTRAŽIVANJE)
	INFRASTRUKTURNI KORIDOR
	INFRASTRUKTURNI KORIDOR - BRZA TRANSEUROPSKA ŽELJEZNICA

	OZNAKE PODRUČJA IZMJENA
	PROŠIRENJE GRAD. PODRUČJA
	UKIDANJE GRAD. PODRUČJA

S
MJERILO 1:5 000

Županija:	SISAČKO-MOSLAVAČKA	Općina:	POPOVAČA
Naziv prostornog plana: V. IZMJENE I DOPUNE PROSTORNOG PLANA UREĐENJA OPĆINE POPOVAČA			
Naziv kartografskog prikaza: GRAĐEVINSKA PODRUČJA NASELJA			
Broj kartografskog prikaza:	5.9.	Mjerilo kartografskog prikaza:	1:5000
Odluka o izradi Plana:	Odluka predstavničkog tijela o donošenju plana:	Odluka predstavničkog tijela o donošenju plana:	
Službene novine Općine Popovača 5/11.	Službene novine Općine Popovača 5/12.	Službene novine Općine Popovača 5/12.	
Javna rasprava (datum objave):	29. ožujka 2012.	Javni uvid održan: 29. ožujka - 13. travnja 2012.	
Pečat tijela odgovornog za provođenje javne rasprave:	Odgovorna osoba za provođenje javne rasprave:	Odgovorna osoba za provođenje javne rasprave:	
M.P.	IVAN ČARAPAR, ing.grad.	IVAN ČARAPAR, ing.grad.	
Suglasnosti na plan:			
Mišljenje JU Zavod za prostorno uređenje Sisako-moslavačke županije (Klasa: 023-01/12-01/01, Urbrj: 2176-120-12-25) od 21. kolovoza 2012.		Suglasnost Županice Sisako-moslavačke županije (Klasa: 350-02/12-04/05, Urbrj: 2176/01-02-12-02) od 29. kolovoza 2012.	
Pravna osoba koja je izradila plan:			
APE d.o.o. za arhitekturu, planiranje i ostale poslovne djelatnosti Ozalska 61, 10000 Zagreb, tel. 01/3097 572, fax. 01/3011 417			
Pečat pravne osobe koja je izradila plan:		Odgovorna osoba:	
SANDRA JAKOPEC dipl.ing.arh.		SANDRA JAKOPEC dipl.ing.arh.	
Odgovorni voditelj izrade nacrtu prijedloga plana:			
NIKŠA BOŽIĆ, dipl.ing.arh.			
Koodinator izrade plana od strane Naručitelja:			
IVAN ČARAPAR, ing.grad.			
Stručni tim u izradi plana:			
MIRELA ČORDAŠ, dipl.ing.arh.		ESTERA GOBAC-TRINIĆ, dipl.ing.biog.	
SANDRA JAKOPEC, dipl.ing.arh.		LOREDANA FRANKOVIĆ, dipl.ing.grad.	
IVANA PANCIROV, dipl.ing.arh.		IVAN ŽUPANEC, demograf	
		JULIKA BJELOBAŠA, dipl.iur.	
Pečat predstavničkog tijela:		Predsjednik predstavničkog tijela:	
M.P.		IVAN PASANEC	
Istovjetnost ovog prostornog plana s izvornikom ovjerava:			
Pečat nadležnog tijela:		M.P.	