

REPUBLIKA HRVATSKA
SISAČKO - MOSLAVAČKA ŽUPANIJA
GRAD POPOVAČA

Stručni izrađivač:
APE d.o.o. za arhitekturu, planiranje i ostale poslovne djelatnosti
Ozaljska 61, 10 000 Zagreb, tel./fax. 01/3097 572



VII. IZMJENE I DOPUNE
PROSTORNOG PLANA UREĐENJA
GRADA POPOVAČE

3. INFRASTRUKTURNI SUSTAVI I MREŽE
3.4. ELEKTROENERGETIKA



INFRASTRUKTURNI SUSTAVI I MREŽE
ENERGETSKI SUSTAV

GRANICE

TERITORIJALNE I STATISTIČKE GRANICE

-  ŽUPANIJSKA GRANICA (ŽUPANIJA SISAČKO - MOSLAVAČKA)
-  GRANICA GRADA POPOVAČE
-  GRANICA NASELJA

OSTALE GRANICE

-  OBUHVAT PROSTORNOG PLANA UREĐENJA GRADA POPOVAČE
-  GRAĐEVINSKO PODRUČJE (IZGRADENI I NEIZGRADENI DIO)



ELEKTROENERGETIKA
TRANSFORMATORSKA I RASKLOPNA POSTROJENJA

-  TS 35/10 KV

ELEKTROPRIJENOSNI UREĐAJI

-  DALEKOVOĐ 380 KV
-  DALEKOVOĐ 220 KV
-  DALEKOVOĐ 110 KV
-  DALEKOVOĐ 35KV

PROMETNA INFRASTRUKTURA

-  AUTOCESTA
-  DRŽAVNE I ŽUPANIJSKE CESTE
-  POVRŠINE INFRASTRUKTURNIH SUSTAVA

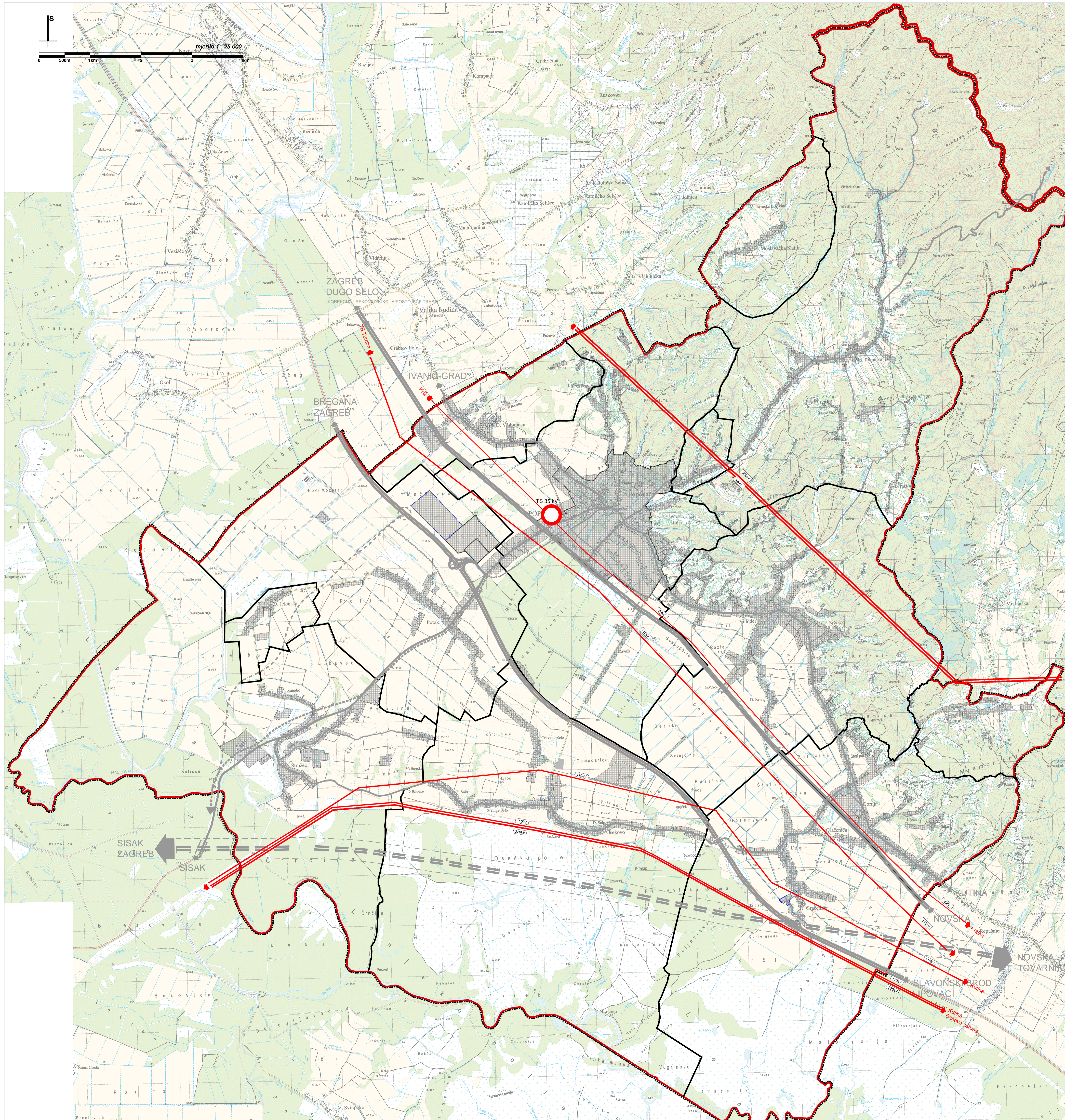

Županija: SISAČKO-MOSLAVAČKA	Grad: POPOVAČA
Naziv prostornog plana: VII. IZMJENE I DOPUNE PROSTORNOG PLANA UREĐENJA GRADA POPOVAČE	
Naziv kartografskog prikaza: INFRASTRUKTURNI SUSTAVI I MREŽE ELEKTROENERGETIKA	
Broj kartografskog prikaza: 3.4.	Mjerno kartografskog prikaza: 1:25.000
Odluka o izradi Plana: Službene novine Grada Popovače br. 5/15, 7/15.	Odluka predstavničkog tijela o donošenju plana: Službene novine Grada Popovače br. 1/16.
Javna rasprava (datum objave): 7. prosinca 2015.	Javni uvid održan: 16. - 23. prosinca 2015.
Pečat tijela odgovornog za provođenje javne rasprave: M.P.	Odgovorna osoba za provođenje javne rasprave: IVKA NIKOLIĆ JEŽ, dipl. ing. geod.
Suglasnosti na plan: Mišljenje na konačni prijedlog plana JU Zavod za prostorno uređenje Sisačko-moslavačke županije (Klasa: 350-02/15-02/04, Urbroj: 2176-117-16-9) od 11. veljače 2016.	
Pravna osoba koja je izradila plan: APE d.o.o. za arhitekturu, planiranje i ostale poslovne djelatnosti Ozaljska 61, 10000 Zagreb, tel. 01/3097 572, fax. 01/3011 417	Odgovorna osoba: MIRELA CORDAŠ, dipl.ing.arh.
Pečat pravne osobe koja je izradila plan:	Odgovorna osoba: NIKA BOŽIĆ, dipl.ing.arh. IVAN ČARAPAR, ing.grad.
Odgovorni voditelj izrade nacrtu prijedloga plana: SANDRA JAKOPEC, dipl.ing.arh.	Stručni tim u izradi plana: ESTERA GOBAC-TRINIĆ, dipl.ing.biol. LOREDANA FRANKOVIĆ, dipl.ing.grad. JULIJA BJELOBA, dipl.tur.
Pečat predstavničkog tijela: M.P.	Predsjednik predstavničkog tijela: MARJA STARČEVIĆ, predsjednica Gradskog vijeća
Istovjetnost ovog prostornog plana s izvornikom ovjersva:	Pečat nadležnog tijela: M.P.