

REPUBLIKA HRVATSKA
SISAČKO - MOSLAVAČKA ŽUPANIJA
GRAD POPOVAČA

Stručni izrađivač:
APE d.o.o. za arhitekturu, planiranje i ostale poslovne djelatnosti
Ozaljska 61, 10 000 Zagreb, tel./fax. 01/3097 572

**VII. IZMJENE I DOPUNE
PROSTORNOG PLANA UREĐENJA
GRADA POPOVAČE**

**4. UVJETI KORIŠTENJA I ZAŠTITE PROSTORA
list 4.B.**

**UVJETI KORIŠTENJA I ZAŠTITE PROSTORA
GRANICE**

- GRANICA OBUHVATA PROSTORNOG PLANA UREĐENJA GRADA POPOVAČE
- GRANICA GRADA POPOVAČE
- ŽUPANIJSKA GRANICA
- GRANICA NASELJA
- GRANICA GRAĐEVINSKOG PODRUČJA (IZGRAĐENI DIO / NEIZGRAĐENI DIO)
- POVRŠINE PROMETNIH I INFRASTRUKTURNIH SUSTAVA (CESTE, ŽELJEZNICE, KORDONI, DALKOVODA)

PODRUČJA POSEBNIH OGRANIČENJA U KORIŠTENJU TLO

- PODRUČJE NAJVEĆEG INTENZITETA POTRESA
- LOVIŠTE I UZGAJALIŠTE DIVLJACI

VODE

- VODONOSNO PODRUČJE
- VODOTOK II. KATEGORIJE
- POPLAVNO PODRUČJE - RETENCIJA "LONJSKO POLJE"

VODOZAŠTITNO PODRUČJE

- I ZONA ZAŠTITE, PODRUČJE IZVORIŠTA
- III ZONA ZAŠTITE, ŠIRE VODOZAŠTITNO PODRUČJE

PODRUČJA PRIMJENE POSEBNIH MJERA UREĐENJA I ZAŠTITE UREĐENJE ZEMLJIŠTA

- HIROMELIORACIJA

PODRUČJA I DIJELOVI PRIMJENE PLANSKIH MJERA ZAŠTITE NA SNAZI OBEŽVA IZRADE

- OBUHVAT OBEZNE IZRADE PROSTORNOG PLANA
- OBUHVAT OBEZNE IZRADE PODRUČJA POSEBNIH OBLJEZJA
- OBUHVAT OBEZNE IZRADE UPU-a

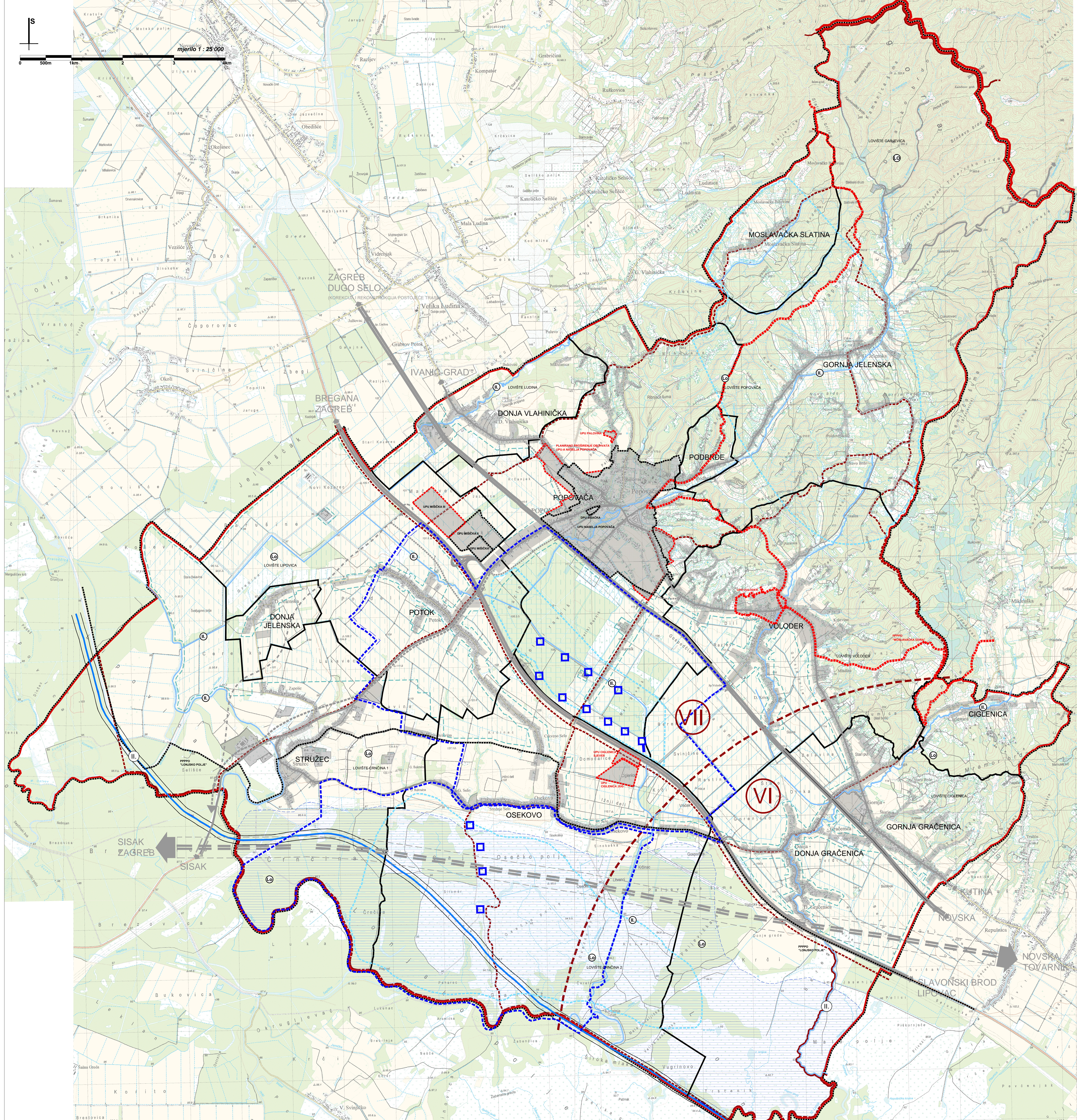

Županija: SISAČKO-MOSLAVAČKA	Grad: POPOVAČA
Naziv prostornog plana: VII. IZMJENE I DOPUNE PROSTORNOG PLANA UREĐENJA GRADA POPOVAČE	
Naziv kartografskog prikaza: UVJETI KORIŠTENJA I ZAŠTITE PROSTORA	
Broj kartografskog prikaza: 4.B	Mjerno kartografskog prikaza: 1:25.000
Odluka o izradi Plana: Službene novine Grada Popovače br. 5/15, 7/15.	Odluka predstavničkog tijela o donošenju plana: Službene novine Grada Popovače br. 1/16.
Javna rasprava (datum objave): 7. prosinca 2015.	Javni uvid održan: 16. - 23. prosinca 2015.
Pečat tijela odgovornog za provođenje javne rasprave: M.P.	Odgovorna osoba za provođenje javne rasprave: IVKA NIKOLIĆ JEŽ, dipl. ing. geod.
Suglasnosti na plan: Mišljenje na konačni prijedlog plana JU Zavod za prostorno uređenje Sisačko-moslavačke županije (Klasa: 350-02/15-02/04, Urbroj: 2176-117-16-9) od 11. veljače 2016.	
Pravna osoba koja je izradila plan: APE d.o.o. za arhitekturu, planiranje i ostale poslovne djelatnosti Ozaljska 61, 10000 Zagreb, tel. 01/3097 572, fax. 01/3011 417	
Pečat pravne osobe koja je izradila plan:	Odgovorna osoba: MIRELA CORDAŠ, dipl.ing.arh.
Odgovorni voditelj izrade nacrtu prijedloga plana: NIKŠA BOŽIĆ, dipl.ing.arh.	Koordinator izrade plana od strane Naručitelja: IVAN ČARAPAR, ing.grad.
Stručni tim u izradi plana: MIRELA CORDAŠ, dipl.ing.arh.; SANDRA JAKOPEC, dipl.ing.arh.; IVANA PANCIROV, dipl.ing.arh.; ESTERA GOBAC-TRINIĆ, dipl.ing.biol.; LOREDANA FRANKOVIĆ, dipl.ing.grad.; JULIJA BJELOBA, dipl.tur.	
Pečat predstavničkog tijela: M.P.	Predsjednik predstavničkog tijela: MARJIA STARČEVIĆ, predsjednica Gradskog vijeća
Istovjetnost ovog prostornog plana s izvornikom ovjerava: M.P.	