

Stručni izrađivač:
APE APE d.o.o. za arhitekturu, planiranje i ostale poslovne djelatnosti
Ozalska 61, 10 000 Zagreb, tel/fax: 01/3097 572

**VII. IZMJENE I DOPUNE
PROSTORNOG PLANA UREĐENJA
GRADA POPOVAČE**

**5. GRAĐEVINSKA PODRUČJA NASELJA
LIST 5.1.**

TUMAČ ZNAKOVA

- GRANICE**
- GRANICA GRADA POPOVAČE
 - GRANICA KATASTRARSKE OPĆINE

- POVRŠINE ZA RAZVOJ I UREĐENJE**
- GRAĐEVINSKO PODRUČJE NASELJA
 - GRAĐEVINSKO PODRUČJE NASELJA - NEIZGRADENI, NEUREĐENI DIO
 - IZDOJENO GRAĐEVINSKO PODRUČJE NASELJA NAMJENE M3
 - GOSPODARSKA NAMJENA - PROIZVODNA (I1-PREREŽITO INDUSTRIJSKA, I2 - PREREŽITO ZANATSKA)
 - GOSPODARSKA NAMJENA - POSLOVNA (K1-PREREŽITO USLUŽNA, K2-PREREŽITO TRGOVAČKA, K3-KOMUNALNO SERVISNA)
 - GOSPODARSKA NAMJENA - UGOSTITELJSKO TURISTIČKA (T1-HOTEL, T3 - KAMP, T4 - MOTEL, T5-OSTALO, T7 - PRILAMNI CENTAR, TP - TURISTIČKI PUNKT)
 - ŠPORTSKO - REKREACIJSKA NAMJENA (R1-OSTALO)
 - INFRASTRUKTURNI SISTAVI
 - GROBLJE

- OGRAĐENJA U KORIŠTENJU PROSTORA**
- IZGRADNJA PREMA POSEBIM KONZERVATORSKIM UVJETIMA
 - PROSTORI NA KOJIMA SE TEMELJEM KONZERVATORSKE PODLOGE NE PREDVIĐA IZGRADNJA
 - OBUHVAAT OBEZNE IZRADE PROVEDBENOG PLANA
 - GRANICA PARKA PRIRODE "LONJSKO POLJE"
 - GRANICA REGIONALNOG PARKA "MOSLAVAČKA GORA"
 - VODOZAŠTITNO PODRUČJE GRANICE ZAŠTITE (I. I II.) CRPLIŠTA "RAVNIK"
 - BRZA DRŽAVNA CESTA (KORIDOR ZA ISTRAŽIVANJE)
 - INFRASTRUKTURNI KORIDOR

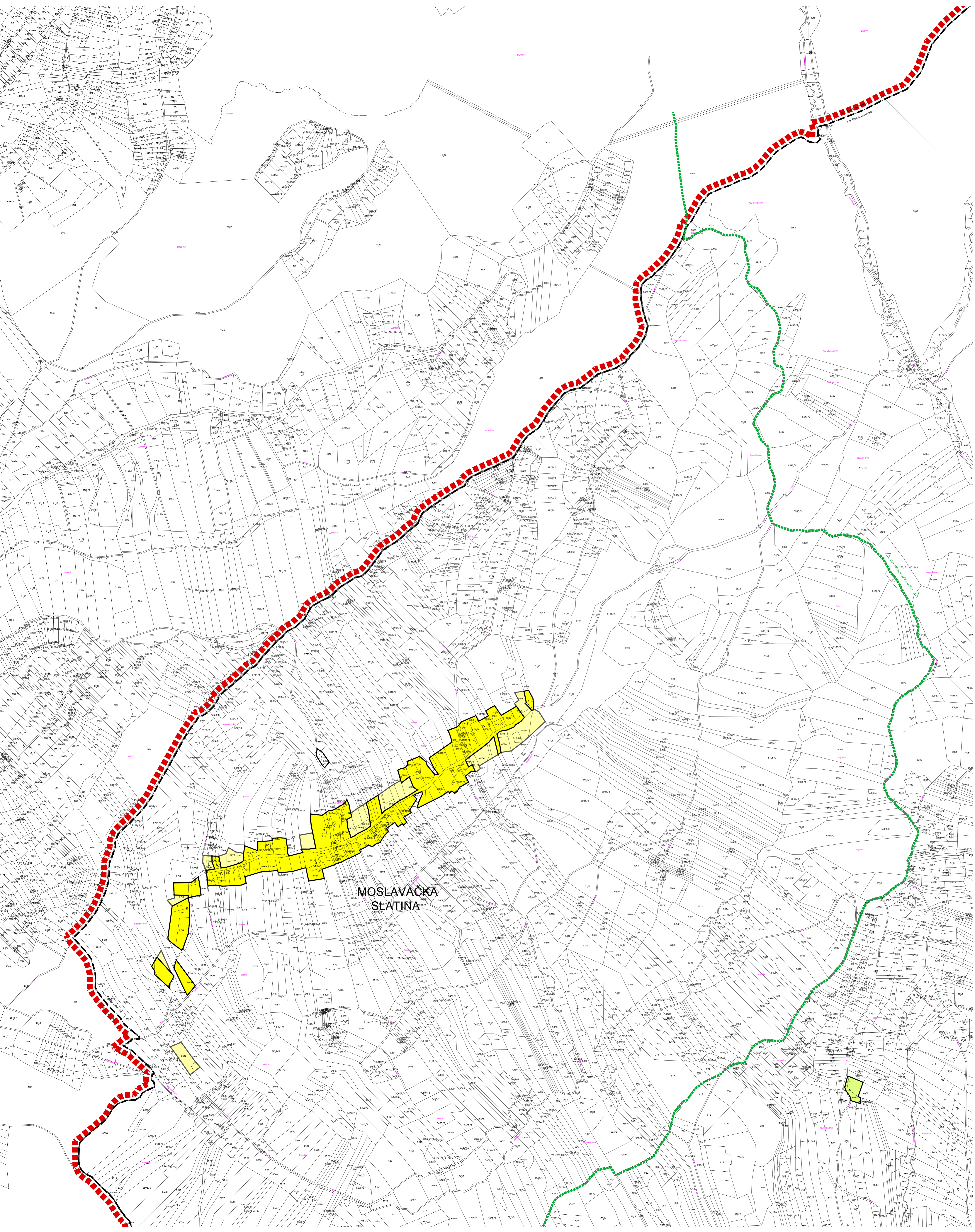
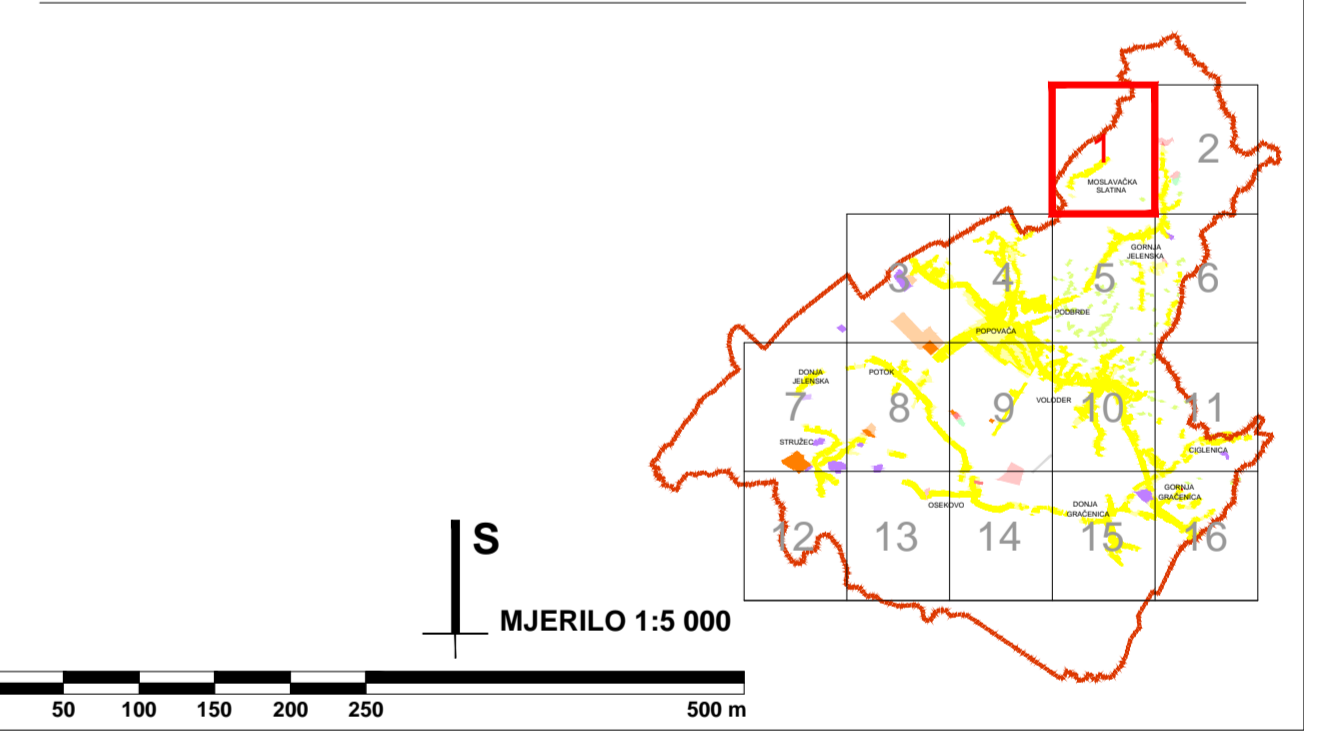

Zupanija: SISAČKO-MOSLAVAČKA	Grad: POPOVAČA
Naziv prostornog plana: VII. IZMJENE I DOPUNE PROSTORNOG PLANA UREĐENJA GRADA POPOVAČE	
Naziv kartografskog prikaza: GRAĐEVINSKA PODRUČJA NASELJA	
Broj kartografskog prikaza: 5.1.	Mjerilo kartografskog prikaza: 1:5000
Odluka o izradi Plana: Službene novine Grada Popovače br. 5/15, 7/15. Javna rasprava (datum objave): 7. prosinca 2015.	Odluka predstavničkog tijela o donošenju plana: Službene novine Grada Popovače br. 1/16. Javni uvid održan: 16. - 23. prosinca 2015.
Pečat tijela odgovornog za provođenje javne rasprave: M.P.	Odgovorna osoba za provođenje javne rasprave: IVKA NIKOLIĆ JEŽ, dipl.ing.geod.
Suglasnosti na plan: Mišljenje na konačni prijedlog plana JU Zavod za prostorno uređenje Sisačko-moslavačke županije (Klasa: 350-02/15-02/04. Urtroj: 2176-117-16-9) od 11. veljače 2016.	
Pravna osoba koja je izradila plan: APE d.o.o. za arhitekturu, planiranje i ostale poslovne djelatnosti Ozalska 61, 10000 Zagreb, tel. 01/3097 572, fax. 01/3011 417	
Pečat pravne osobe koja je izradila plan:	Odgovorna osoba: MIRELA ČORDAŠ, dipl.ing.arh.
Odgovorni voditelj izrade nacrtu prijedloga plana: Koordinator izrade plana od strane Naračitelja:	NIKA BOŽIĆ, dipl.ing.arh. IVAN ČARAPAR, ing.grad.
Stručni tim u izradi plana: MIRELA ČORDAŠ, dipl.ing.arh. SANDRA JAKOPEC, dipl.ing.arh. IVANA PANCIROV, dipl.ing.arh.	
ESTERA GOBAC-TRNINIĆ, dipl.ing.biol. LOREDANA FRANKOVIĆ, dipl.ing.grad. JULIKA BJELOBABA, dipl.ing.arh.	
Pečat predstavničkog tijela: M.P.	Predsjednik predstavničkog tijela: MARIJA STARČEVIĆ, predsjednica Gradskog vijeća
Istovjetnost ovog prostornog plana s izvornikom ovjerava:	Pečat nadležnog tijela: M.P.