

REPUBLIKA HRVATSKA  
SISAČKO - MOSLAVAČKA ŽUPANIJA  
**GRAD POPOVAČA**

Stručni izrađivač:



APE d.o.o. za arhitekturu, planiranje i ostale poslovne djelatnosti  
Ozalska 61, 10 000 Zagreb, tel/fax. 01/3097 572

**VII. IZMJENE I DOPUNE  
PROSTORNOG PLANA UREĐENJA  
GRADA POPOVAČE**

**5. GRAĐEVINSKA PODRUČJA NASELJA  
LIST 5.2.**

**TUMAČ ZNAKOVA**

GRANICE	
	GRANICA GRADA POPOVAČE
	GRANICA KATASTRARKE OPĆINE
POVRŠINE ZA RAZVOJ I UREĐENJE	
	GRAĐEVINSKO PODRUČJE NASELJA
	GRAĐEVINSKO PODRUČJE NASELJA - NEIZGRADENI, NEUREĐENI DIO
	IZDVOJENO GRAĐEVINSKO PODRUČJE NASELJA NAMJENE M3
	GOSPODARSKA NAMJENA - PROIZVODNA (I1- PRETEŽITO INDUSTRIJSKA, I2 - PRETEŽITO ZANATSKA)
	GOSPODARSKA NAMJENA - POSLOVNA (K1- PRETEŽITO USLUŽNA, K2- PRETEŽITO TRGOVAČKA, K3- KOMUNALNO SERVISNA)
	GOSPODARSKA NAMJENA - UGOSTITELJSKO TURISTIČKA (T1- HOTEL, T3 - KAMP, T4 - MOTEL, T5-OSTALO, T7 - PRILAMNI CENTAR, TP - TURISTIČKI PUNKT)
	ŠPORTSKO - REKREACIJSKA NAMJENA (R6-OSTALO)
	INFRASTRUKTURNI SISTAVI
	GROBLJE
OGRANIČENJA U KORIŠTENJU PROSTORA	
	IZGRADNJA PREMA POSEBNIM KONZERVATORSKIM UVJETIMA
	PROSTORI NA KOJIMA SE TEMELJEM KONZERVATORSKE PODLOGE NE PREDVIDA IZGRADNJA
	OBUHVAAT OBEZNE IZRADE PROVEDBENOG PLANA
	GRANICA PARKA PRIRODE "LONJSKO POLJE"
	GRANICA REGIONALNOG PARKA "MOSLAVAČKA GORA"
	VODOZAŠTITNO PODRUČJE GRANICE ZAŠTITE (I. I III.) CRPILIŠTA "RAVNIK"
	BRZA DRŽAVNA CESTA (KORIDOR ZA ISTRAŽIVANJE)
	INFRASTRUKTURNI KORIDOR

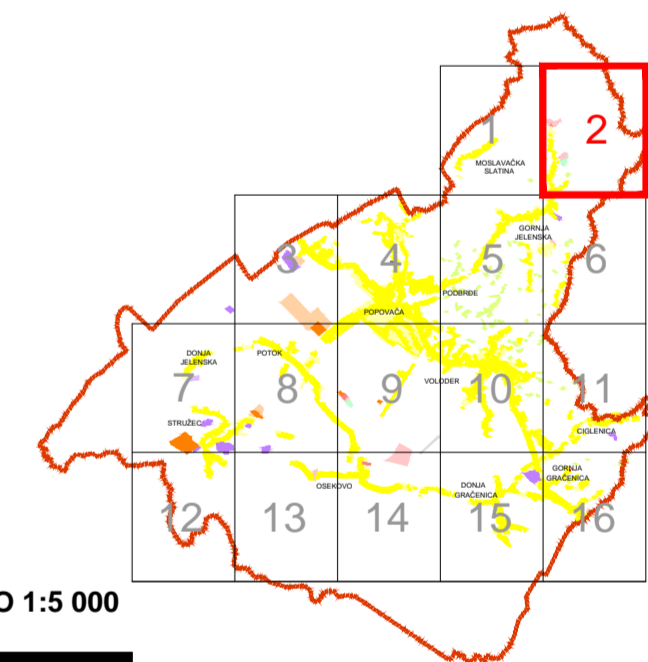

S  
MJERILO 1:5 000

0 50 100 150 200 250 500 m

PODRUČJE PRIKAZANO NA OVOM LISTU U CIJELOSTI SE  
NALAZI UNUTAR REGIONALNOG PARKA MOSLAVAČKA GORA

Zupanja: SISAČKO-MOSLAVAČKA	Grad: POPOVAČA
Naziv prostornog plana: <b>VII. IZMJENE I DOPUNE PROSTORNOG PLANA UREĐENJA GRADA POPOVAČE</b>	
Naziv kartografskog prikaza: <b>GRAĐEVINSKA PODRUČJA NASELJA</b>	
Broj kartografskog prikaza: 5.2.	Mjerilo kartografskog prikaza: 1:5000
Odluka o izradi Plana: Službene novine Grada Popovače br. 5/15., 7/15. Javna rasprava (datum objave): 7. prosinca 2015.	Odluka predstavničkog tijela o donošenju plana: Službene novine Grada Popovače br. 1/16. Javni uvid održan: 16. - 23. prosinca 2015.
Pečat tijela odgovornog za provođenje javne rasprave: M.P.	Odgovorna osoba za provođenje javne rasprave: IVKA NIKOLIĆ JEŽ, dipl.ing.geod.
Suglasnosti na plan: Mišljenje na konačni prijedlog plana JU Zavod za prostorno uređenje Sisačko-moslavačke županije (Klasa: 350-02/15-02/04, Urbroj: 2176-117-16-9) od 11. veljače 2016.	
Pravna osoba koja je izradila plan: APE d.o.o. za arhitekturu, planiranje i ostale poslovne djelatnosti Ozalska 61, 10000 Zagreb, tel. 01/3097 572, fax. 01/3011 417	
Pečat pravne osobe koja je izradila plan:	Odgovorna osoba: MIRELA ČORDAŠ, dipl.ing.arh.
Odgovorni voditelj izrade nacrtu prijedloga plana: Koordinator izrade plana od strane Naručitelja:	NIKŠA BOŽIĆ, dipl.ing.arh. IVAN ČARAPAR, ing.grad.
Stručni tim u izradi plana: MIRELA ČORDAŠ, dipl.ing.arh. SANDRA JAKOPEC, dipl.ing.arh. IVANA PANCIROV, dipl.ing.arh.	
ESTERA GOBAC-TRINIĆ, dipl.ing.biol. LOREDANA FRANKOVIĆ, dipl.ing.grad. JULIKA BJELOBABA, dipl.iur.	
Pečat predstavničkog tijela: M.P.	Predsjednik predstavničkog tijela: MARJIA STARČEVIĆ, predsjednica Gradskog vijeća
Istovjetnost ovog prostornog plana s izvornikom ovjerava:	Pečat nadležnog tijela: M.P.