

**VII. IZMJENE I DOPUNE
PROSTORNOG PLANA UREĐENJA
GRADA POPOVAČE**

**5. GRAĐEVINSKA PODRUČJA NASELJA
LIST 5.5.**

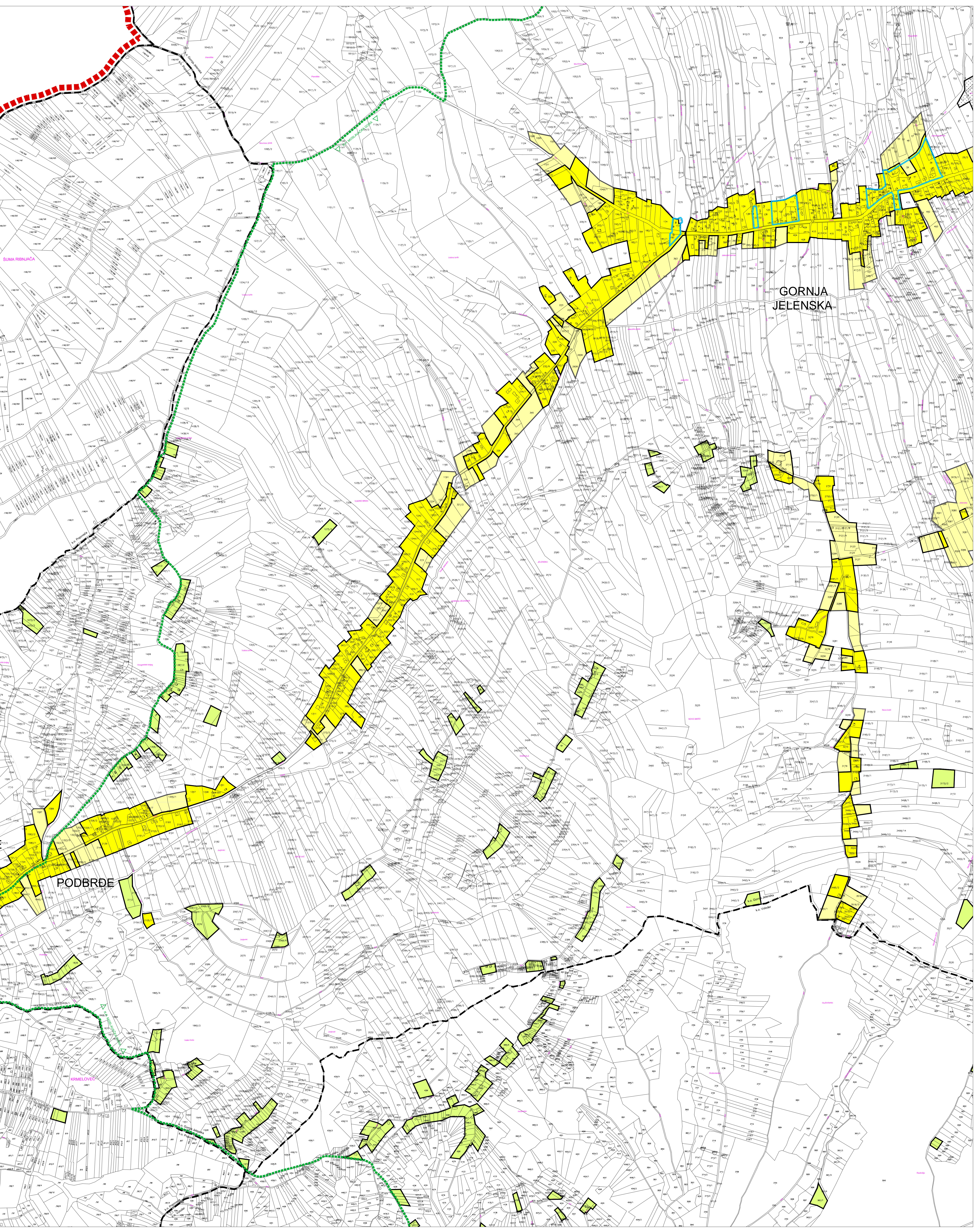

TUMAČ ZNAKOVA

- GRANICE**
- postojeće planirano
 - GRANICA GRADA POPOVAČE
 - GRANICA KATASTRARSKE OPĆINE

- POVRŠINE ZA RAZVOJ I UREĐENJE**
- izgrađeni dio neizgrađeni dio
 - GRAĐEVINSKO PODRUČJE NASELJA
 - GRAĐEVINSKO PODRUČJE NASELJA - NEIZGRAĐENI, NEUREĐENI DIO
 - IZDVOJENO GRAĐEVINSKO PODRUČJE NASELJA NAMJENE M3
 - GOSPODARSKA NAMJENA - PROIZVODNA (I1-PRETEŽITO INDUSTRIJSKA, I2 - PRETEŽITO ZANATSKA)
 - GOSPODARSKA NAMJENA - POSLOVNA (K1-PRETEŽITO USLUŽNA, K2-PRETEŽITO TRGOVAČKA, K3-KOMUNALNO SERVISNA)
 - GOSPODARSKA NAMJENA - UGOSTITELJSKO TURISTIČKA (T1-HOTEL, T3 - KAMP, T4 - MOTEL, T5-OSTALO, T7 - PRILAMNI CENTAR, TP - TURISTIČKI PUNKT)
 - ŠPORTSKO - REKREACIJSKA NAMJENA (R1-OSTALO)
 - INFRASTRUKTURNI SISTAVI
 - GROBLJE

- OGRAĐENJA U KORIŠTENJU PROSTORA**
- IZGRADNJA PREMA POSEBNIM KONZERVATORSKIM UVJETIMA
 - PROSTORI NA KOJIMA SE TEMELJEM KONZERVATORSKE PODLOGE NE PREDVIĐA IZGRADNJA
 - postojeće planirano
 - OBUHVAAT OBEZNE IZRADE PROVEDBENOG PLANA
 - GRANICA PARKA PRIRODE "LONJSKO POLJE"
 - GRANICA REGIONALNOG PARKA "MOSLAVAČKA GORA"
 - VODOZAŠTITNO PODRUČJE CRPLIŠTA - I I III. GRANICA ZAŠTITE
 - BRZA DRŽAVNA CESTA (KORIDOR ZA ISTRAŽIVANJE)
 - INFRASTRUKTURNI KORIDOR

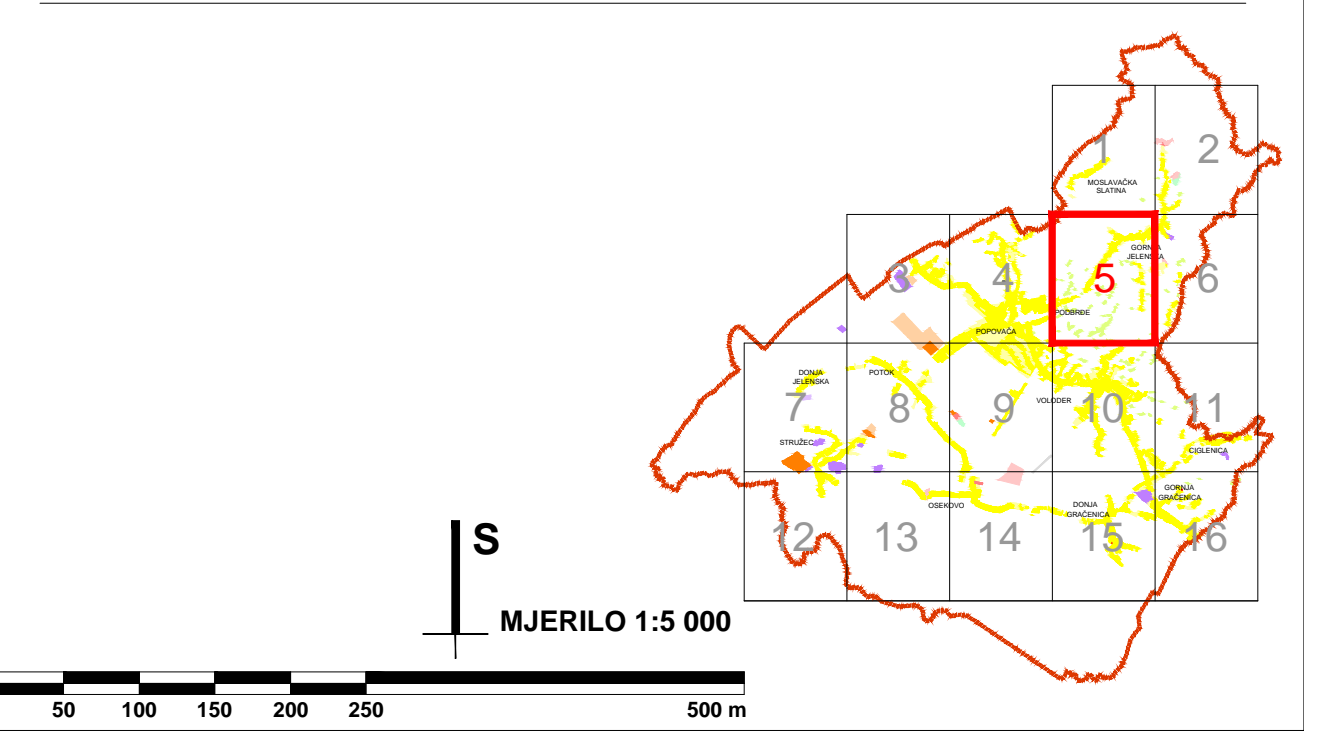

| | |
|---|--|
| Županija: SISAČKO-MOSLAVAČKA | Grad: POPOVAČA |
| Naziv prostornog plana: VII. IZMJENE I DOPUNE PROSTORNOG PLANA UREĐENJA GRADA POPOVAČE | |
| Naziv kartografskog prikaza: GRAĐEVINSKA PODRUČJA NASELJA | |
| Broj kartografskog prikaza: 5.5. | Mjerilo kartografskog prikaza: 1:5000 |
| Odluka o izradi Plana: Službene novine Grada Popovače br. 5/15., 7/15. Javna rasprava (datum objave): 7. prosinca 2015. | Odluka predstavničkog tijela o donošenju plana: Službene novine Grada Popovače br. 1/16. Javni uvid održan: 16. - 23. prosinca 2015. |
| Pečat tijela odgovornog za provođenje javne rasprave: M.P. | Odgovorna osoba za provođenje javne rasprave: IVKA NIKOLIĆ JEŽ, dipl.ing.geod. |
| Suglasnosti na plan: Mišljenje na konačni prijedlog plana JU Zavod za prostorno uređenje Sisako-moslavačke županije (Klasa: 350-02/15-02/04, Urbroj: 2176-117-16-9) od 11. veljače 2016. | |
| Pravna osoba koja je izradila plan: APE d.o.o. za arhitekturu, planiranje i ostale poslovne djelatnosti Ozalska 61, 10000 Zagreb, tel. 01/3097 572, fax. 01/3011 417 | |
| Pečat pravne osobe koja je izradila plan: | Odgovorna osoba: MIRELA ČORDAŠ, dipl.ing.arh. |
| Odgovorni voditelj izrade nacrta prijedloga plana: Koordinator izrade plana od strane Naračitelja: | NIKŠA BOŽIĆ, dipl.ing.arh. IVAN ČARAPAR, ing.grad. |
| Stručni tim u izradi plana: MIRELA ČORDAŠ, dipl.ing.arh. SANDRA JAKOPEC, dipl.ing.arh. IVANA PANCIROV, dipl.ing.arh. | |
| ESTERA GOBAC-TRNINIĆ, dipl.ing.biol. LOREDANA FRANKOVIĆ, dipl.ing.grad. JULIKA BJELOBABA, dipl.ing. | |
| Pečat predstavničkog tijela: M.P. | Predsjednik predstavničkog tijela: MARIJA STARČEVIĆ, predsjednica Gradskog vijeća |
| Istovjetnost ovog prostornog plana s izvornikom ovjerava: | Pečat nadležnog tijela: M.P. |