III. IZMJENE I DOPUNE DETALJNOG PLANA UREĐENJA POSLOVNE ZONE MOŠĆENICA - POLJANA

2.A.

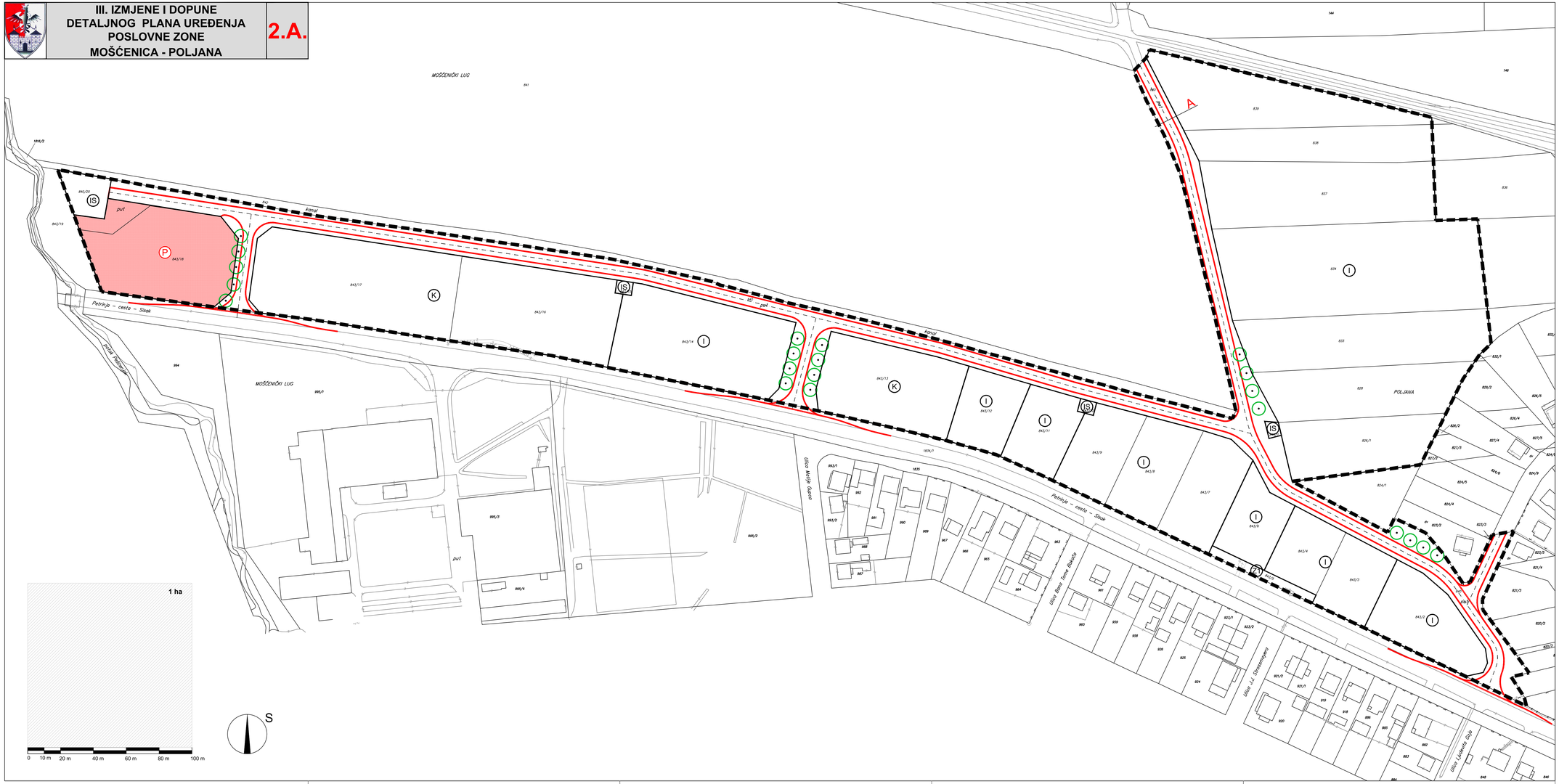

TUMAČ ZNAKOVA

GRANICE

- GRANICA OBUHVATA

CESTOVNI PROMET

- RUBNJAK KOLNIKA
- OS CESTE
- PARKIRALIŠTE
- DRVO
- OZNAKA PRESJEKA CESTE

KARAKTERISTIČNI PROFILI PROMETNICA MJ 1:250

PRESJEK A-A
GOSPODARSKA PROMETNICA

POVRŠINE ZA RAZVOJ I UREĐENJE

- I — GOSPODARSKA NAMJENA - PROIZVODNA
- K — GOSPODARSKA NAMJENA - POSLOVNA
- Z1 — JAVNE ZELENE POVRŠINE
- IS — POVRŠINE INFRASTRUKTURNIH SUSTAVA

GRAD PETRINJA

Naziv prostornog plana:

III. IZMJENE I DOPUNE DETALJNOG PLANA UREĐENJA POSLOVNE ZONE MOŠĆENICA - POLJANA

Naziv kartografskog prikaza:

PROMETNA TELEKOMUNIKACIJSKA I KOMUNALNA INFRASTRUKTURNA MREŽA
PROMET

Broj kartografskog prikaza: 2.A.	Mjerilo kartografskog prikaza: 1 : 1000
Odluka Gradskog vijeća Grada Petrinje o izradi III. izmjena i dopuna DPU-a Poslovne zone Mošćenica - Poljana: "Službeni vjesnik", broj 25/19	Odluka Gradskog vijeća Grada Petrinje o donošenju III. izmjena i dopuna DPU-a Poslovne zone Mošćenica - Poljana: "Službeni vjesnik", broj 45A/19
Javna rasprava objavljena je: 18. lipnja 2019. godine	Javni uvid održan: od 21. lipnja do 01. srpnja 2019. godine
Pečat tijela odgovornog za provođenje javne rasprave: M.P.	Odgovorna osoba za provođenje javne rasprave: Vlasta Vuglec, dipl.ing.grad.
Pravna osoba koja je izradila plan: CPA CENTAR ZA PROSTORNO UREĐENJE I ARHITEKTURU d.o.o.	
Pečat pravne osobe koja je izradila plan: M.P.	Odgovorna osoba: Tomislav Doležki, dipl.ing.arh.
Pečat odgovorne voditeljice izrade plana: M.P.	Odgovorna voditeljica izrade Nacrta prijedloga III. izmjena i dopuna DPU-a Poslovne zone Mošćenica - Poljana: Dora Doležki Glasinović, dipl.ing.arh. ovlaštena arhitektica urbanistica
Stručni tim u izradi plana: 1. Neda Kaminski - Kirš, dipl.ing.arh. 2. Tomislav Doležki, dipl.ing.arh. 3. mr.sc. Zrinka Tadić, dipl.ing.arh. 4. Dora Doležki Glasinović, dipl.ing.arh.	Suradnja u izradi plana: 1. Igor Grubišić, dipl.ing.građ. 2. Barbara Vajić, dipl.oec. 3. Josip Stefčić, dipl.iur.
Pečat Gradskog vijeća Grada Petrinje: M.P.	Predsjednik Gradskog vijeća Grada Petrinje: Nenad Radošević, mag.iur., v.r.
Istovjetnost ovog prostornog plana s izvornikom ovjerava: ..... (ime, prezime, potpis)	Pečat nadležnog tijela: M.P.