



VI. IZMJENE I DOPUNE
GENERALNOG URBANISTIČKOG PLANA
GRADA PETRINJE

4. UVJETI ZA KORIŠTENJE,
UREĐENJE I ZAŠTITU PROSTORA
4.D. KARTA PODLOŽNOSTI NA POJAVU
LIKVEFAKCIJE I KARTA INVENTARA POJAVA
LIKVEFAKCIJE



| TUMAČ ZNAKOVA | |
|---------------|---|
| | GRANICE OBUHVAAT GENERALNOG URBANISTIČKOG PLANA GRADA PETRINJE |
| | PODLOŽNOST NA LIKVEFAKCIJU NISKA PODLOŽNOST NA LIKVEFAKCIJU (NISKA VJEROJATNOST POJAVE LIKVEFAKCIJE) |
| | VISOKA PODLOŽNOST NA LIKVEFAKCIJU (VISOKA VJEROJATNOST POJAVE LIKVEFAKCIJE) |
| | EVIDENTIRANE LIKVEFAKCIJE LIKVEFAKCIJE EVIDENTIRANE NA POVRŠINI (AKTIVIRANE POTRESOM 29.12.2020.) |
| | RAZVOJ I UREĐENJE NASELJA MJEŠOVITA NAMJENA - PRETEŽITO STAMBENA |
| | MJEŠOVITA NAMJENA - PRETEŽITO POSLOVNA |
| | JAVNA I DRUŠTVENA NAMJENA |
| | GOSPODARSKA NAMJENA - PROIZVODNA |
| | GOSPODARSKA NAMJENA - POSLOVNA |
| | UGOSTITELJSKO TURISTIČKA NAMJENA |
| | UGOSTITELJSKO TURISTIČKA NAMJENA - KAMP |
| | ŠPORTSKO REKREACIJSKA NAMJENA |
| | ŠPORTSKO REKREACIJSKA NAMJENA - LETJELIŠTE |
| | JAVNE ZELENE POVRŠINE |
| | ZAŠTITNE ZELENE POVRŠINE |
| | ŠUMSKE POVRŠINE |
| | POVRŠINE INFRASTRUKTURNIH SUSTAVA |

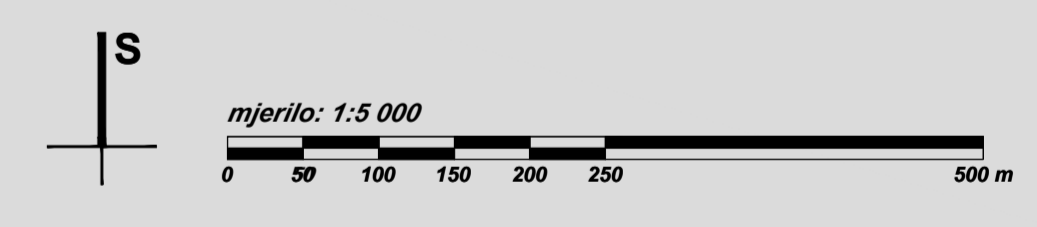

| GRAD PETRINJA | |
|---|---|
| VI. IZMJENE I DOPUNE GENERALNOG URBANISTIČKOG PLANA GRADA PETRINJE | |
| UVJETI ZA KORIŠTENJE, UREĐENJE I ZAŠTITU PROSTORA KARTA PODLOŽNOSTI NA POJAVU LIKVEFAKCIJE I KARTA INVENTARA POJAVA LIKVEFAKCIJE | |
| Nizni kartografski projekt: Uvjeti za korištenje, uređenje i zaštitu prostora karta podložnosti na pojavu likvefakcije i karta inventara pojava likvefakcije Bilo kartografski projekt: 4:3. Bilo kartografski projekt: 1:5000 | |
| Osoba Gradskog vijeća Grada Petrinje o izradi VI. izmjena i dopuna Generalnog urbanističkog plana grada Petrinje: "Stambeni vjesnik", broj 1920, 4420, 7620 - ispravak 1 03/21 | Osoba Gradskog vijeća Grada Petrinje o donošenju VI. izmjena i dopuna GUP-a grada Petrinje: "Stambeni vjesnik", broj 712/21 |
| Javni uvid održan: od 6. do 17. rujna 2021. godine | Javni uvid održan: od 6. do 17. rujna 2021. godine |
| Pečat tijela odgovornog za provođenje javne rasprave: | Odgovorna osoba za provođenje javne rasprave: |
| M.P. | Ivan Begić, dipl. inž. |
| MISLIJEPA NA PLAN: JAVNA USTANOVA ZAVOD ZA PROSTORNO UREĐENJE SISAČKO - MOSLAVAČKE ŽUPANIJE Izjava: 309-0208-0212, urbroj: 2176-17-03-21-16 od 14. listopada 2021. godine (ovime izjava: 102. Zastava s prostornom uređenju, br. 19313, serijski: 1416, 3016, 3019) | |
| Pravna osoba koja je izradila plan: CPA CENTAR ZA PROSTORNO UREĐENJE I ARHITEKTURU D.O.O. | |
| Pečat pravne osobe koja je izradila plan: | Odgovorna osoba: |
| M.P. | Tomislav Đokčić, dipl. inž. arh. |
| Pečat odgovorne voditelje izrade plana: | Odgovorna voditeljica izrade: Marija Stjepanović VI. izmjena i dopuna GUP-a grada Petrinje |
| M.P. | Neda Kaminarić - Kirš, dipl. inž. arh. |
| Svrstani list u izradi plana: 1. Neda Kaminarić - Kirš, dipl. inž. arh. 2. Tomislav Đokčić, dipl. inž. arh. 3. Ines Čičić, dipl. inž. arh. 4. Dora Đokčić Glasnović, dipl. inž. arh. | |
| Sudradnja u izradi plana: 1. Igor Gintalo, dipl. inž. grad. 2. Borivoje Jelić, dipl. inž. grad. 3. Josip Štambić, dipl. inž. arh. | |
| Pečat Gradskog vijeća Grada Petrinje: | Predsjednik Gradskog vijeća Grada Petrinje: |
| M.P. | Robert Potanić |
| Istovjetnost ovog prostornog plana s izvornikom ovjera: | Pečat nadležnog tijela: |
| M.P. | M.P. |

IZVOR PODATAKA
STUDIJA: GEOLOŠKA, INŽENJERSKO GEOLOŠKA, HIDROGEOLOŠKA I GEOFIZIČKA
ISTRAŽIVANJA ZA POTREBE DEFINIRANJA DJELOTVORNOG KONCEPTA
ORGANIZIRANE OBNOVE NA PODRUČJIMA POGODENIM POTRESOM
IZVRŠITELJI: SVEUČILIŠTE U ZAGREBU - RUDARSKO-GEOLOŠKO-NAFTNI FAKULTET
SVEUČILIŠTE U RIJECI - GRADEVINSKI FAKULTET
MJEŠTO I DATUM: Zagreb, lipanj 2021.