SISAČKO - MOSLAVAČKA ŽUPANIJA

GRAD PETRINJA

CPA CENTAR ZA PROSTORNO UREĐENJE I ARHITEKTURU D.O.O.

VII. IZMJENE I DOPUNE GENERALNOG URBANISTIČKOG PLANA GRADA PETRINJE

3. PROMETNA I KOMUNALNA INFRASTRUKTURNA MREŽA

3.B. POŠTA, ELEKTRONIČKE KOMUNIKACIJE, VODNOGOSPODARSKI SUSTAV I GOSPODARENJE OTPADOM

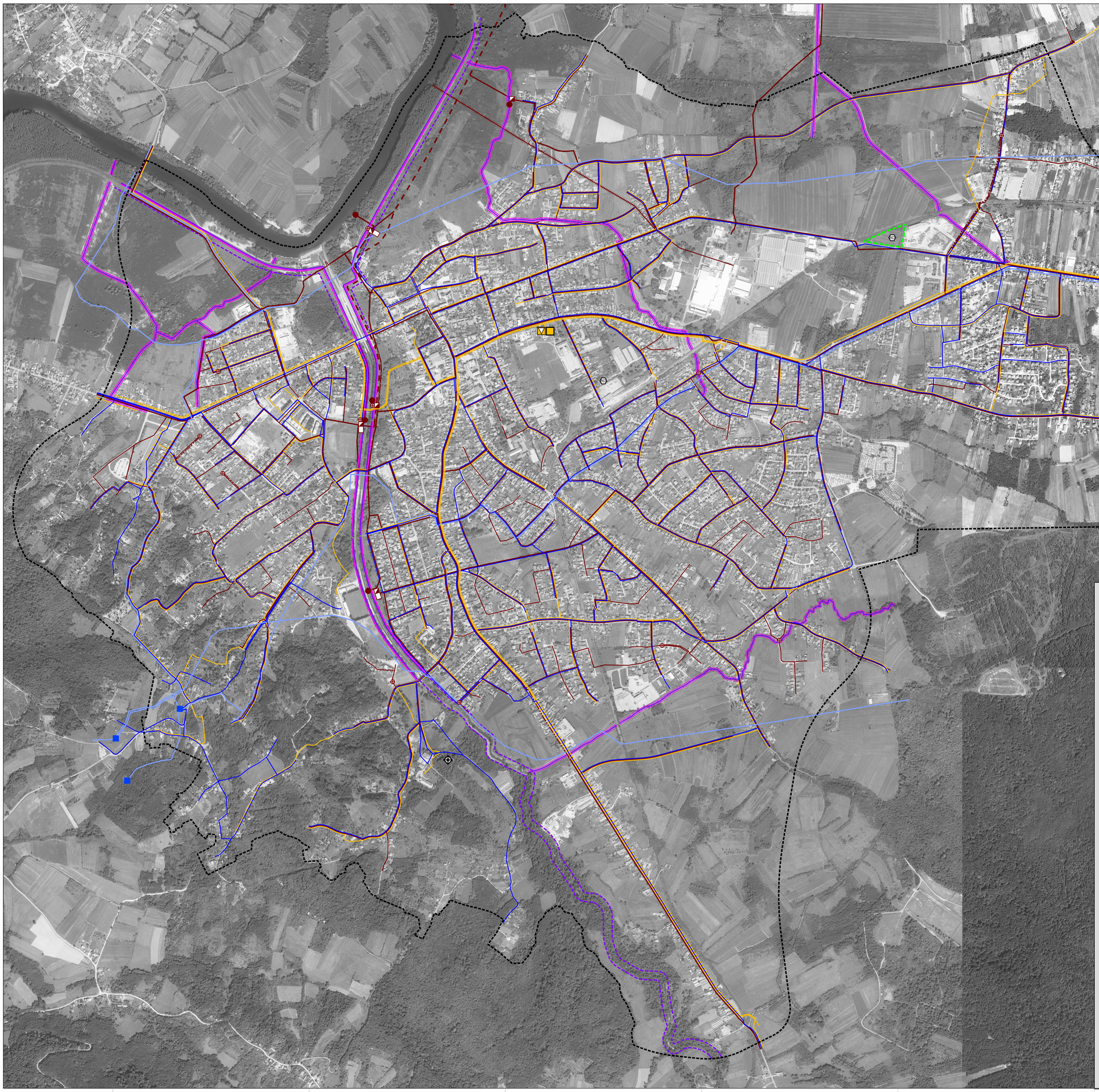

TUMAČ ZNAKOVA

GRANICE

- OBUHVAT GENERALNOG URBANISTIČKOG PLANA GRADA PETRINJE
- OBUHVAT VII. IZMJENA I DOPUNA GENERALNOG URBANISTIČKOG PLANA GRADA PETRINJE

VODNOGOSPODARSKI SUSTAV

VODOOPSKRBA

- VODOSPREMA
- MAGISTRALNI VODOOPSKRBNI CJEVOVOD
- OSTALI (VAŽNIJI) VODOOPSKRBNI CJEVOVODI

ODVODNJA OTPADNIH VODA

- UREĐAJ ZA PROČIŠĆAVANJE OTPADNIH VODA
- ISPUST
- CRPNA STANICA
- PRECRPNO OKNO
- PRELJEV
- RETENCIJSKI BAZEN
- GLAVNI ODVODNI KANAL (KOLEKTOR)
- OSTALI (VAŽNIJI) ODVODNI KANALI
- POSTOJEĆE DIONICE KOJE SE NAPUŠTAJU
- TRANSPORTNI KOLEKTOR
- TLAČNI KOLEKTOR
- CIJEVNA RETENCIJA
- SIFON

GOSPODARENJE OTPADOM

- RECIKLAŽNO DVORIŠTE

UREĐENJE VODOTOKA I VODA

- NASIP (OBALOUTVRDE)
- KANAL (ODTERETNI, LATERALNI)
- GRANICA VODNOG DOBRA

POŠTA I ELEKTRONIČKE KOMUNIKACIJE

POŠTA

- POŠTANSKI URED S DOSTAVNIM PODRUČJEM

ELEKTONIČKA KOMUNIKACIJSKA INFRASTRUKTURA I POVEZANA OPREMA

- UDALJENI PRETPLATNIČKI STUPANJ (UPS)
- VAŽNIJI KABELI ELEKTRONIČKE KOMUNIKACIJSKE INFRASTRUKTURE
- TV PRETVARAČ

S

mjerilo: 1:5 000

0 50 100 150 200 250 500 m

GRAD PETRINJA

Naziv prostornog plana: VII. IZMJENE I DOPUNE GENERALNOG URBANISTIČKOG PLANA GRADA PETRINJE

Naziv kartografskog prikaza: PROMETNA I KOMUNALNA INFRASTRUKTURNA MREŽA POŠTA, ELEKTRONIČKE KOMUNIKACIJE, VODNOGOSPODARSKI SUSTAV I GOSPODARENJE OTPADOM

Broj kartografskog prikaza: 3.B.	Mjerilo kartografskog prikaza: 1 : 5000
Odluka Gradskog vijeća Grada Petrinje o izradi VII. izmjena i dopuna Generalnog urbanističkog plana grada Petrinje: "Službeni vjesnik", broj 31/22	Odluka Gradskog vijeća Grada Petrinje o donošenju VII. izmjena i dopuna GUP-a grada Petrinje: "Službeni vjesnik", broj 78/22
Javna rasprava objavljena je: 25. rujna 2022. godine	Javni uvid je održan od 26. rujna do 04. listopada 2022. godine
Pečat tijela odgovornog za provođenje javne rasprave: M.P.	Odgovorna osoba za provođenje javne rasprave: Ivan Begić, dipl.iur.

Mišljenje na plan:
JAVNA USTANOVA ZAVOD ZA PROSTORNO UREĐENJE SISAČKO - MOSLAVAČKE ŽUPANIJE mišljenje klasa: 350-02/22-01/06, urbroj: 2176-117-03-22-5 od 14. listopada 2022. godine na osnovi članka 107. Zakona o prostornom uređenju (NN 153/13, 65/17, 114/18, 39/19 i 98/19) da je Konačni prijedlog VII. izmjena i dopuna Generalnog urbanističkog plana grada Petrinje usklađen sa Prostornim planom Sisačko - moslavačke županije ("Službeni glasnik SMŽ", broj 04/01, 12/10, 10/17, 12/19 i 23/19 - pročišćeni tekst)

Pravna osoba koja je izradila plan: CPA CENTAR ZA PROSTORNO UREĐENJE I ARHITEKTURU d.o.o.

Pečat pravne osobe koja je izradila plan: M.P.	Odgovorna osoba: Tomislav Dolečki, dipl.ing.arh.
Pečat odgovorne voditeljice izrade plana: M.P.	Odgovorna voditeljica izrade Nacrta prijedloga VII. izmjena i dopuna GUP-a grada Petrinje: Neda Kaminski - Kirš, dipl.ing.arh. ovlaštena arhitektica urbanistica
Stručni tim u izradi plana: 1. Neda Kaminski - Kirš, dipl.ing.arh. 2. Tomislav Dolečki, dipl.ing.arh. 3. mr.sc. Zrinka Tadić, dipl.ing.arh. 4. Dora Dolečki Glasinović, dipl.ing.arh.	Suradnja u izradi plana: 1. Igor Grubišić, dipl.ing.grad. 2. Barbara Vajdić, dipl.oec. 3. Josip Štefičić, dipl.iur.
Pečat Gradskog vijeća Grada Petrinje: M.P.	Predsjednik Gradskog vijeća Grada Petrinje: Robert Polanččak
Istovjetnost ovog prostornog plana s izvornikom ovjerava: (ime, prezime, potpis)	Pečat nadležnog tijela: M.P.