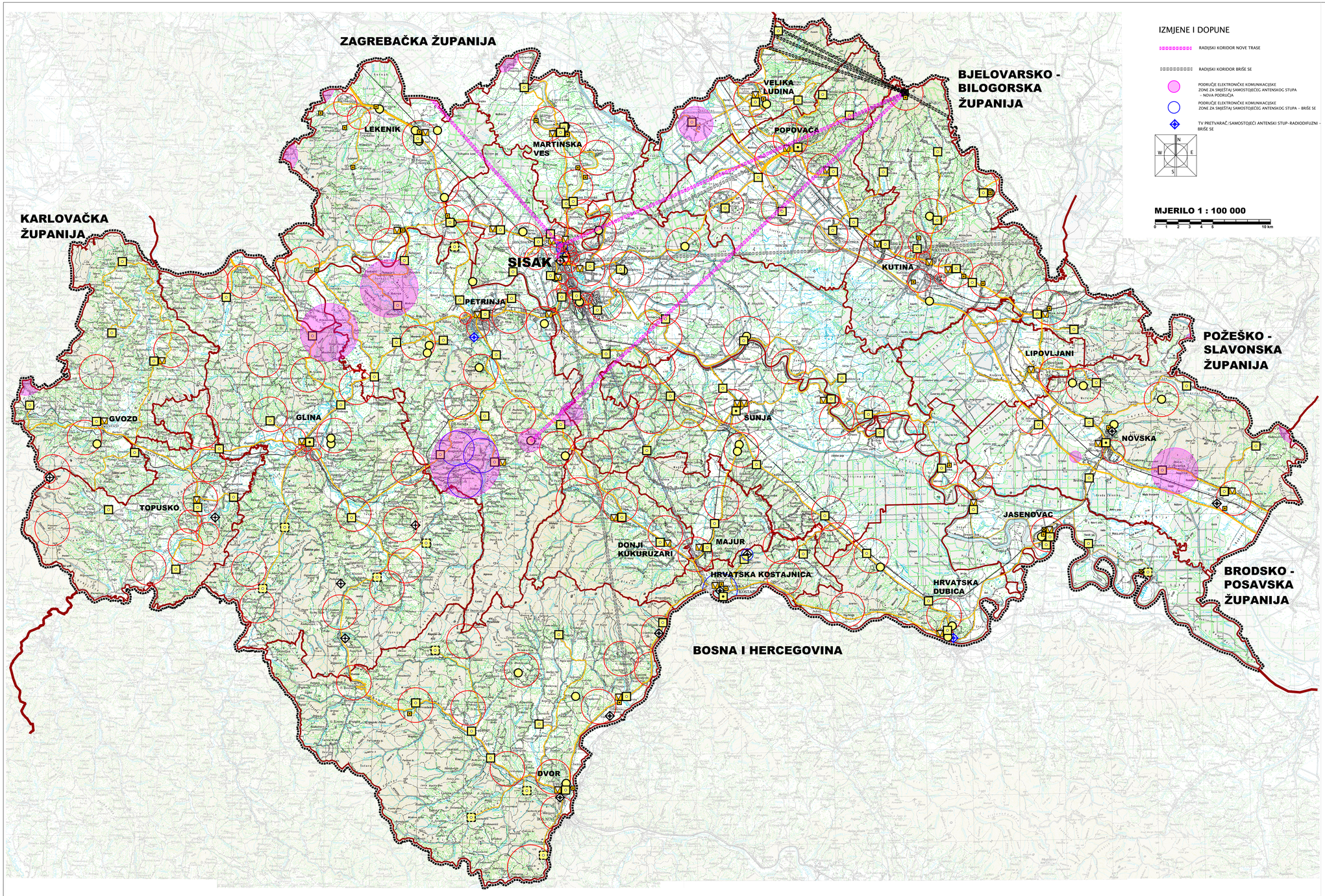


IZMJENE I DOPUNE

- RADIJSKI KORIDOR NOVE TRASE
- RADIJSKI KORIDOR BRIŠE SE
- PODRUČJE ELEKTRONIČKE KOMUNIKACIJSKE ZONE ZA SMJEŠTAJ SAMOSTOJEĆEG ANTENSKOG STUPA – NOVA PODRUČJA
- PODRUČJE ELEKTRONIČKE KOMUNIKACIJSKE ZONE ZA SMJEŠTAJ SAMOSTOJEĆEG ANTENSKOG STUPA – BRIŠE SE
- TV PRETVARAČ/SAMOSTOJEĆI ANTENSKI STUP-RADIODIFUZNI – BRIŠE SE

N, W, E, S

MJERILO 1 : 100 000

0 1 2 3 4 5 10 km

REPUBLIKA HRVATSKA

SISAČKO-MOSLAVAČKA ŽUPANIJA

IV. IZMJENE I DOPUNE PROSTORNOG PLANA SISAČKO - MOSLAVAČKE ŽUPANIJE

PRIJEDLOG PLANA

2. INFRASTRUKTURNI SUSTAVI
2.2 POŠTA I TELEKOMUNIKACIJE

TUMAČ ZNAKOVLJA

GRANICE	
TERITORIJALNE I STATISTIČKE GRANICE	
	DRŽAVNA GRANICA
	ŽUPANIJSKA GRANICA
	OPĆINSKA GRANICA
	OBUHVAT PROSTORNPOG PLANA
POŠTA I TELEKOMUNIKACIJE	
POŠTA	
	POŠTANSKI CENTAR
	JEDINICA POŠTANSKE MREŽE
JAVNE TELEKOMUNIKACIJE	
	TRANZITNO PRISTUPNA CENTRALA DRŽAVNOG ZNAČAJA
	UDALJENI PRETPLATNIČKI STUPANJ ŽUPANIJSKOG ZNAČAJA
	UDALJENI PRETPLATNIČKI STUPANJ
TK	MEĐUNARODNI – PODZEMNI VODOVI I KANALI
TK	MAGISTRALNI VODOVI I KANALI
TK	KORISNIČKI SPOJNI VODOVI I KANALI
	RADIO RELEJNA POSTAJA
	BAZNA STANICA
	VEĆA POSTAJA RADIO I TV
	TV ODAŠILJAČ
	TV PRETVARAČ/SAMOSTOJEĆI ANTENSKI STUP-RADIODIFUZNI
	RADIJSKI KORIDOR
	POSTOJEĆI IZGRAĐENI SAMOSTOJEĆI ANTENSKI STUPOVI
	PODRUČJE ELEKTRONIČKE KOMUNIKACIJSKE ZONE ZA SMJEŠTAJ SAMOSTOJEĆEG ANTENSKOG STUPA
POSTOJEĆI PLANIRANO	

SISAČKO-MOSLAVAČKA ŽUPANIJA

Naziv prostornog plana:	**IV. IZMJENE I DOPUNE PROSTORNOG PLANA SISAČKO - MOSLAVAČKE ŽUPANIJE**
Naziv kartografskog prikaza:	**INFRASTRUKTURNI SUSTAVI POŠTA I TELEKOMUNIKACIJE**
Broj kartografskog prikaza: **2.2**	Mjerilo kartografskog prikaza: **1 : 100 000**
Obrazac za izradu plana: Odluka o izradi IV. izmjena i dopuna Prostornog plana Sisačko – moslavačke županije "Službeni glasnik Sisačko - moslavačke županije" br. 23/21. i 27/21.	Odluka o donošenju:
Javna rasprava (datum objave):	Javni uvid održan:
Pečat tijela odgovornog za provođenje javne rasprave: M.P.	Odgovorna osoba za provođenje javne rasprave: Prošenica: Blanka Bobetko Majstorović, dipl.ing.biol.
Pravna osoba / tijelo koje je izradilo Elaborat:	
ZAVOD ZA PROSTORNO UREĐENJE SISAČKO - MOSLAVAČKE ŽUPANIJE	
Pečat pravne osobe / tijela koje je izradilo Elaborat:	Odgovorna osoba: v.d. ravnateljice: Margita Malnar, dipl. ing. arh.
Odgovorni voditelj izrade Elaborata: **Margita Malnar, dipl.ing.arh., ovlaštena arhitektica urbanistica**	
Stručni tim u izradi plana: 1. Margita Malnar, dipl. ing. arh. 2. Valentina Šerbec, dipl.ing.arh.univ.spec.arch. 3. Goran Šakić, mag. geog.univ.spec.arch. 4. Ivan Tadijan, dipl. ing. prom. 5. Valentina Sučić, mag. ing. traff.univ.spec.arch. 6. Domagoj Orlić, dipl. ing.prom.	Stručna suradnja: Vesna Krnjajić, dipl.iur.
Pečat Županijske skupštine: M.P.	Predsjednik Županijske skupštine Sisačko – moslavačke Županije: Mato Fofić
Ishođenost ovog Prostornog plana s ishođenjem suglasnosti:	Pečat nadležnog tijela: M.P.