

**IV. IZMJENE I DOPUNE PROSTORNOG PLANA
SISAČKO - MOSLAVAČKE ŽUPANIJE**

PRIJEDLOG PLANA

PRILOG 13. SE GOLEŠI

LEGENDA

GRANICE	
	GRANICA NASELJA
postojeće/planirano	
POVRŠINE ZA RAZVOJ I UREĐENJE	
	- GRAĐEVINSKO PODRUČJE NASELJA
	IZGRAĐENI DIO GRAĐEVINSKOG PODRUČJA
- POVRŠINE IZVAN NASELJA	
	GROBLJE
PODRUČJA S OGRANIČENJIMA U KORIŠTENJU	
	PODRUČJE POD MINAMA
	POVRŠINE PLANIRANE ZA SUNČANE ELEKTRANE (SE GOLEŠI)
	INFRASTRUKTURNI KORIDOR (DALEKOVOD 110 KV)

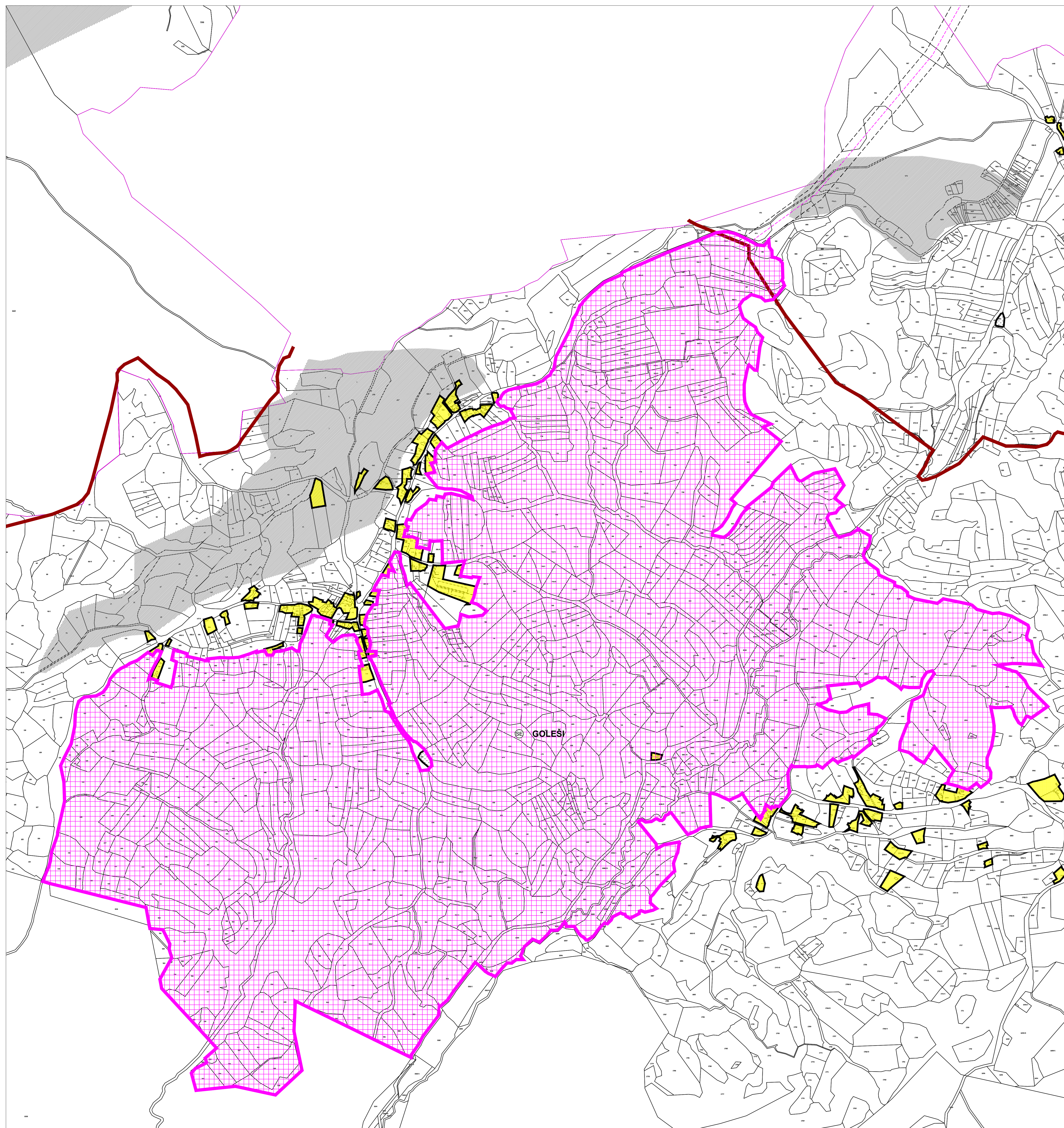

SISAČKO - MOSLAVAČKA ŽUPANIJA

**IV. IZMJENE I DOPUNE PROSTORNOG PLANA
SISAČKO - MOSLAVAČKE ŽUPANIJE**

POVRŠINE PLANIRANE ZA SUNČANE ELEKTRANE (SE)

Naziv kartografskog prikaza:		SE GOLEŠI	
Broj kartografskog prikaza:	PRILOG 13.	Mjerilo kartografskog prikaza:	1 : 5000
Dioveva za izradu plana: Odluka o izradi IV. izmjena i dopuna Prostornog plana Sisačko - moslavačke županije, "Izjave o izradi prostornog plana Sisačko - moslavačke županije" br. 232/1 i 27/21.	Odluka o donošenju plana:		
Javna rasprava objavljena:	Javni uvid je održan:		
Podatnik odgovoran za provođenje javne rasprave:	Odgovorna osoba za provođenje javne rasprave:		
	Pročelnica: Blanka Bobek Majstorović, dipl. ing. bud.		
Izradio: Plan:	ZAVOD ZA PROSTORNO UREĐENJE SISAČKO - MOSLAVAČKE ŽUPANIJE		
Podatnik pravne osobe/lijeta koje je izradio Plan:	Odgovorna osoba:		
	v.d. ravnateljice: Margita Malnar, dipl.ing. arh.		
Odgovorni voditelj izrade Prostornog plana:	Margita Malnar, dipl.ing. arh., ovlaštena arhitekta urbanistica		
Stručni tim u izradi Plana:	Margita Malnar, dipl.ing. arh.	Valentina Serbec, dipl.ing. arh. univ. spec. arch.	
	Ivan Tajić, dipl.ing. prom.	Goran Šalić, mag.ing. prom. univ. spec. arch.	
	Domagoj Orić, dipl.ing. prom.	Valentina Sučić, mag.ing. traff. univ. spec. arch.	
Stručna suradnja:	Vesna Križević, dipl.ing.		
Podatnik Županijske skupštine:	Predsjednik Županijske skupštine Sisačko - moslavačke županije:		
	Mato Folić		
Istovjetnost Plana s izvornikom odobrava:	Podatnik nadležnog tijela:		