IV. IZMJENE I DOPUNE PROSTORNOG PLANA SISAČKO - MOSLAVAČKE ŽUPANIJE

PRILOG 1. SE KOMOGOVINA I BOROJEVIĆI

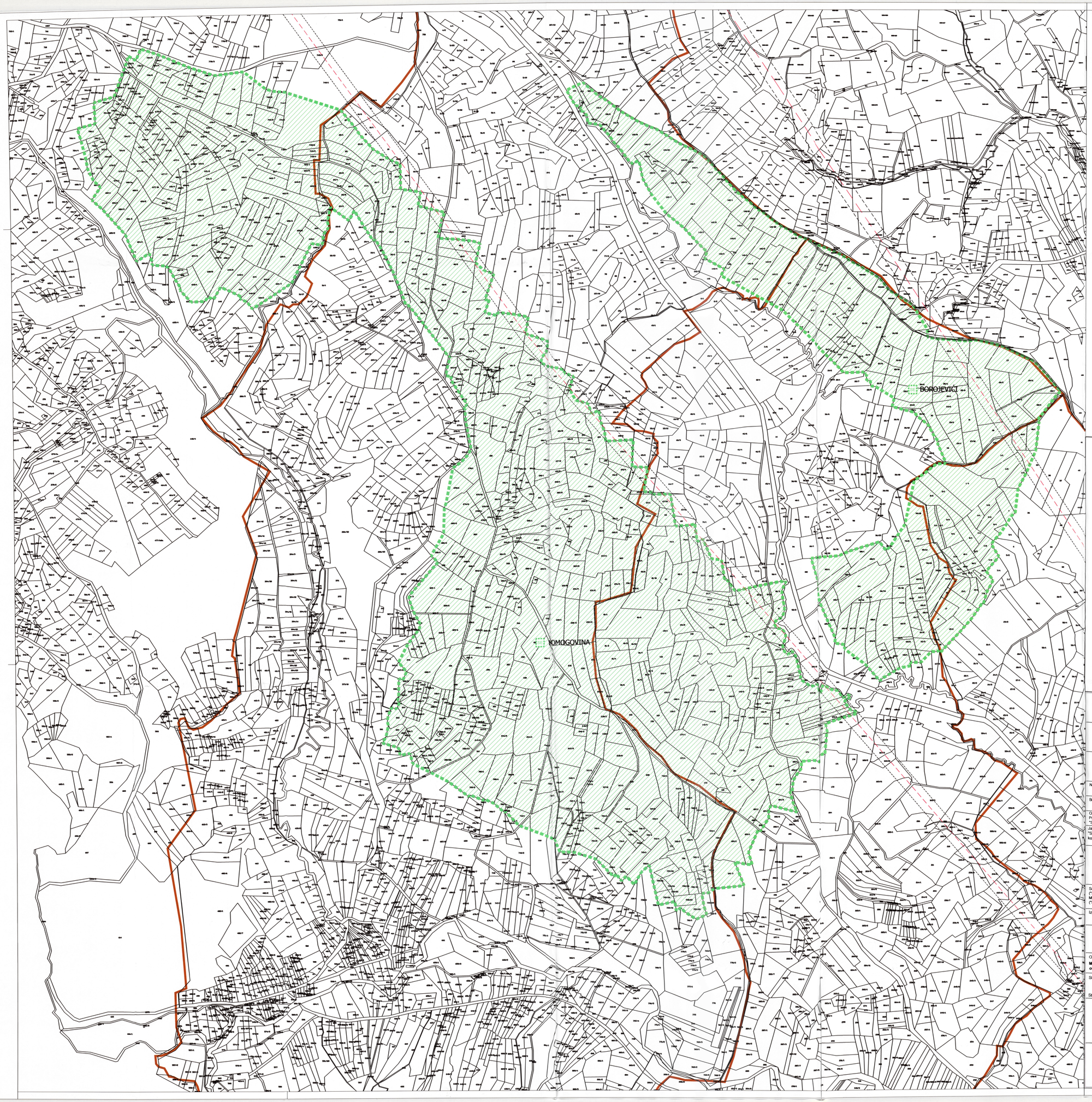

LEGENDA

1 ha

0 50 100 150 200 250 300m

S

Mjerilo kartografskog prikaza: 1 : 5 000

- GRANICA NASELJA
- GRANICA KATASTRA
- SE1 POVRŠINE PLANIRANE ZA SUNČANE ELEKTRANE (SE KOMOGOVINA I BOROJEVIĆI)
- INFRASTRUKTURNI KORIDOR TRASE

SISAČKO - MOSLAVAČKA ŽUPANIJA

IV. IZMJENE I DOPUNE PROSTORNOG PLANA SISAČKO - MOSLAVAČKE ŽUPANIJE

POVRŠINE PLANIRANE ZA SUNČANE ELEKTRANE (SE)

Naziv kartografskog prikaza:

SE KOMOGOVINA I BOROJEVIĆI

Broj kartografskog prikaza: **PRILOG 1.**	Mjerilo kartografskog prikaza: **1 : 5000**
Osnova za izradu plana: Odluka o izradi IV. Izmjena i dopuna Prostornog plana Sisačko - moslavačke Županije, "Službeni glasnik Sisačko - moslavačke Županije" br. . 23/21. i 27/21.	Odluka o donošenju IV. Izmjena i dopuna Prostornog plana Sisačko - moslavačke Županije: "Službeni glasnik Sisačko - moslavačke Županije" br. 20/23.
Javna rasprava objava: "Službeni glasnik Sisačko-moslavačke Županije" br. 11/23., od 8. kolovoza 2023. godine	Javni uvid je održan: od 16. kolovoza do 15. rujna 2023. godine
Pečat tijela odgovornog za provođenje javne rasprave:	Odgovorna osoba za provođenje javne rasprave: Proširenica: Blanka Bobetko Majstorović, dipl. ing. biol.

Suglasnost na Konačni prijedlog IV. Izmjena i dopuna Prostornog plana Sisačko - moslavačke Županije, ("Službeni glasnik Sisačko - moslavačke Županije" br. 4/01., 12/10., 10/17., 12/19., 23/19. i 7/23.); Ministarstva prostornog uređenja, graditeljstva i državne imovine temeljem odredbe članka 108. Zakona o prostornom uređenju ("Narodne novine" br. 153/13., 65/17., 114/18., 39/19., 98/19. i 67/23., KLASA:350-02/23-14/24, UR.BROJ:531-06-1-23-5, od 5. prosinca 2023.)

Izrađivač Plana

ZAVOD ZA PROSTORNO UREĐENJE SISAČKO - MOSLAVAČKE ŽUPANIJE

Pečat pravne osobe/tijela koje je izradilo Plan: SISAK 1.	Odgovorna osoba: **v.d. ravnateljice: Margita Malnar, dipl.ing. arh.**
Odgovorni voditelj izrade prostornog plana: **Margita Malnar, dip.ing.arh., ovlaštena arhitektica urbanistica**	MARGITA MALNAR dipl.ing.arh. OVLAŠTENA ARHITEKTICA URBANISTICA A-U-0001

Stručni tim u izradi Plana: Margita Malnar, dipl.ing.arh., Valentina Šerbec, dipl.ing.arh.univ.spec.arch., Ivan Talijan, dipl.ing.prom., Goran Šalić, mag.geog.univ.spec.arch., Domagoj Orlić, dipl.ing.prom., Valentina Sučić, mag.ing.traff.univ.spec.arch.

Stručna suradnja: Ivana Ćurić, dipl.iur.

Županijska skupština: REPUBLIKA HRVATSKA SISAK ŽUPANIJSKA SKUPŠTINA SISAČKO-MOSLAVAČKA ŽUPANIJA	Predsjednik Županijske skupštine Sisačko - moslavačke županije: Mato Folić
Istovjetnost Plana s izvornikom ovjerava:	Pečat nadležnog tijela: