

**IV. IZMJENE I DOPUNE PROSTORNOG PLANA  
SISAČKO - MOSLAVAČKE ŽUPANIJE**

**PRILOG 5. SE JELAS POLJE**

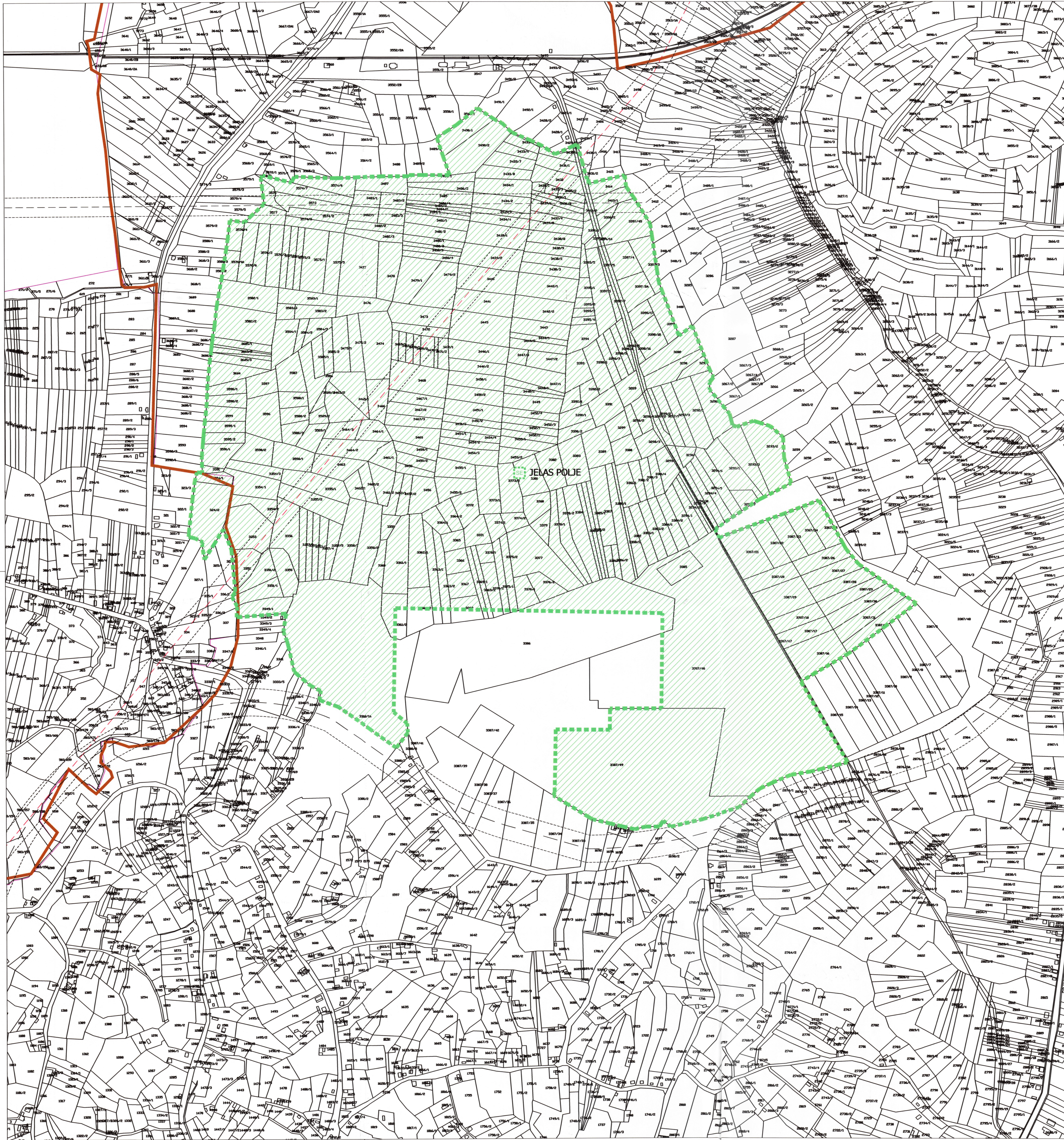

**LEGENDA**

Mjerilo kartografskog prikaza: **1 : 5 000**

- GRANICA NASELJA
- GRANICA KATASTRA
- POVRŠINE PLANIRANE ZA SUNČANE ELEKTRANE (SE JELAS POLJE)
- INFRASTRUKTURNI KORIDOR U ISTRAŽIVANJU
- OS INFRASTRUKTURNOG KORIDORA /TRASE

<b>SISAČKO - MOSLAVAČKA ŽUPANIJA</b>	
<b>IV. IZMJENE I DOPUNE PROSTORNOG PLANA SISAČKO - MOSLAVAČKE ŽUPANIJE</b>	
<b>POVRŠINE PLANIRANE ZA SUNČANE ELEKTRANE (SE)</b>	
Naziv kartografskog prikaza: <b>SE JELAS POLJE</b>	
Broj kartografskog prikaza: <b>PRILOG 5.</b>	Mjerilo kartografskog prikaza: <b>1 : 5 000</b>
<p>Osnova za izradu plana: Odluka o izradi IV. izmjena i dopuna Prostornog plana Sisačko - moslavačke županije. "Službeni glasnik Sisačko - moslavačke županije" br. 23/21. i 27/21.</p> <p>Javna rasprava objava: "Službeni glasnik Sisačko-moslavačke županije" br. 11/23. od 8. kolovoza 2023. godine</p>	<p>Odluka o donošenju IV. izmjena i dopuna Prostornog plana Sisačko - moslavačke županije: "Službeni glasnik Sisačko - moslavačke županije" br. 20/23.</p> <p>Javni uvid je održan: od 16. kolovoza do 15. rujna 2023. godine</p>
Pečat tijela odgovornog za provođenje javne rasprave:	Odgovorna osoba za provođenje javne rasprave:  Pročelnica: Blanka Babetko Majstorović, dipl. ing. biol.
<p>Suglasnost na Konačni prijedlog IV. izmjena i dopuna Prostornog plana Sisačko - moslavačke županije. "Službeni glasnik Sisačko - moslavačke županije" br. 40/1., 12/10., 10/17., 12/19., 23/19. i 7/23.) Ministarstva prostornog uređenja, graditeljstva i državne imovine temeljem odobrenja članka 108. Zakona o prostornom uređenju ("Narodne novine" br. 153/19., 65/17., 114/18., 39/19., 98/19. i 67/23., KLASA:350-02/23-1424, UR BROJ:531-08-1-23-5, od 5. prosinca 2023.)</p>	
<b>ZAVOD ZA PROSTORNO UREĐENJE SISAČKO - MOSLAVAČKE ŽUPANIJE</b>	
Pečat pravne osobe koja je izradila Plan: 1.	Odgovorna osoba:  v.d. ravnateljice: Margita Malnar, dipl.ing. arh.
Odgovorni voditelj izrade Prostornog plana: Margita Malnar, dipl.ing.arh., ovlaštena arhitektska urbanistica	 MARGITA MALNAR OVLAŠTENA ARHITEKTA URBANISTICA AU 454/1
Stručni tim u izradi Plana: Margita Malnar, dipl.ing.arh., Ivan Talijan, dipl.ing.prom., Domagoj Ović, dipl.ing.prom.	Valentina Šerbec, dipl.ing.arh.univ.spec.arch., Goran Šalić, mag.geog.univ.spec.arch., Valentina Sučić, mag.ing.traff.univ.spec.arch.
Stručna suradnja: Vjera Rimac, dipl.iur.	
Pečat Županijske skupštine	Predsjednik Županijske skupštine Sisačko - moslavačke županije:  Mato Folc
Istovjetnost Plana s izvornikom ovjerava:	Pečat nadležnog tijela: