

**IV. IZMJENE I DOPUNE PROSTORNOG PLANA  
SISAČKO - MOSLAVAČKE ŽUPANIJE**

**PRILOG 2. SE DUGO SELO, KIRIN I STIPAN**

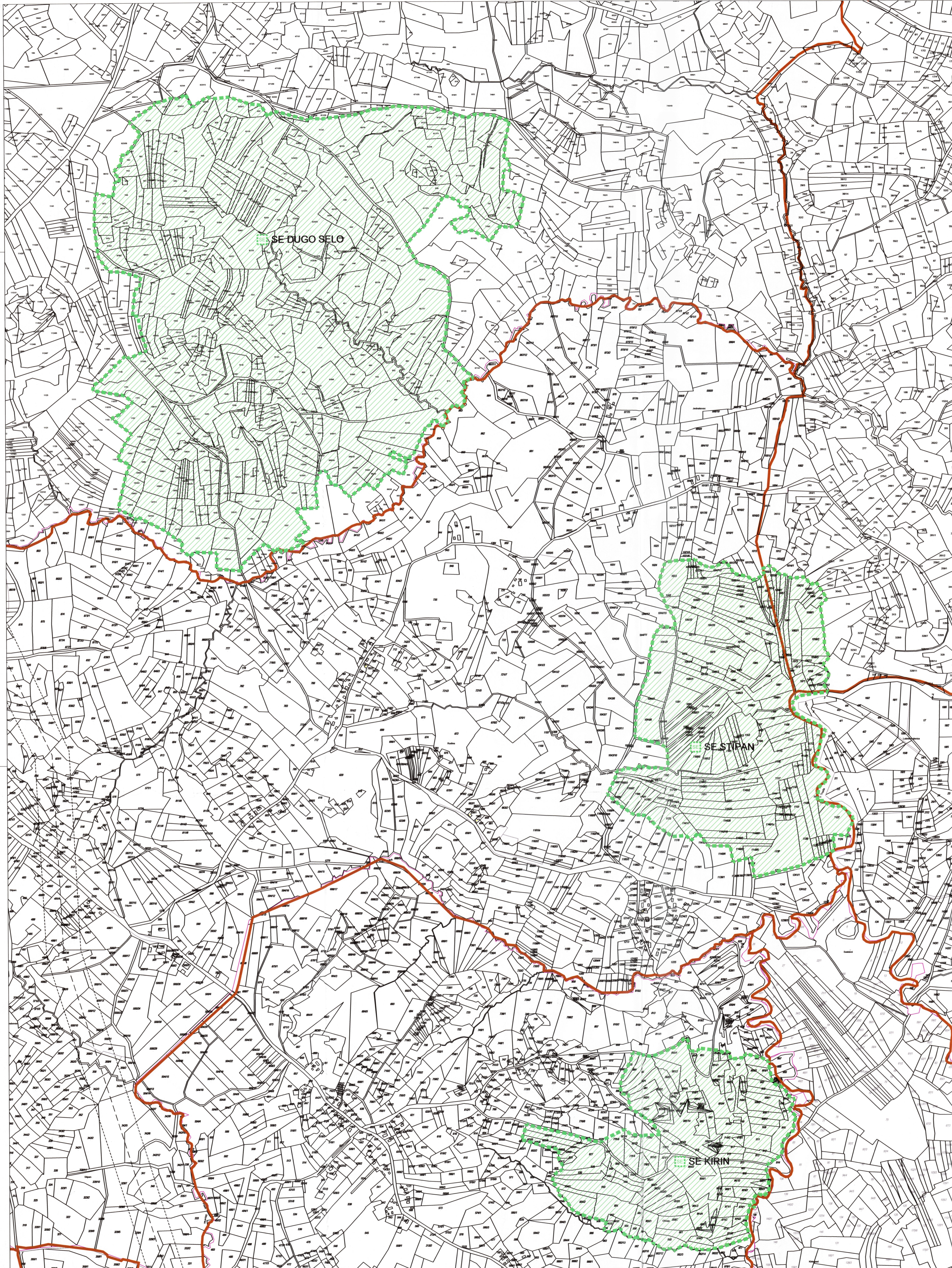

**LEGENDA**

1 ha

Mjerilo kartografskog prikaza: 1 : 5 000

- GRANICA NASELJA
- GRANICA KATASTARSKE OPĆINE
- POVRŠINE PLANIRANE ZA SUNČANE ELEKTRANE (SE DUGO SELO, KIRIN I STIPAN)
- INFRASTRUKTURNI KORIDOR - PLANIRANI

**SISAČKO - MOSLAVAČKA ŽUPANIJA**

**IV. IZMJENE I DOPUNE PROSTORNOG PLANA  
SISAČKO - MOSLAVAČKE ŽUPANIJE**

**POVRŠINE PLANIRANE ZA SUNČANE ELEKTRANE (SE)**

Naziv kartografskog prikaza: **SE DUGO SELO, KIRIN I STIPAN**

Broj kartografskog prikaza: <b>PRILOG 2.</b>	Mjerilo kartografskog prikaza: <b>1 : 5000</b>
Osnova za izradu plana: Odluka o izradi IV. izmjena i dopuna Prostornog plana Sisačko - moslavačke županije, "Službeni glasnik Sisačko - moslavačke županije" br. 2321 i 2721.	Odluka o donošenju IV. izmjena i dopuna Prostornog plana Sisačko - moslavačke županije, "Službeni glasnik Sisačko - moslavačke županije" br. 2023.
Javna rasprava objava: "Službeni glasnik Sisačko-moslavačke županije" br. 112/3, od 8. kolovoza 2023. godine	Javni uvid je održan: od 16. kolovoza do 15. rujna 2023. godine

Pečat tijela odgovornog za provođenje javne rasprave:

Odgovorna osoba za provođenje javne rasprave:

Pročelnica: **Blanka Bobetko Majstorović, dipl. ing. žel.**

Slaglasnost na Konačni prijedlog IV. izmjena i dopuna Prostornog plana Sisačko - moslavačke županije, "Službeni glasnik Sisačko - moslavačke županije" br. 401, 12/10, 10/17, 12/18, 22/19, 17/23; Ministarstva prostornog uređenja, graditeljstva i državne imovine temeljem odredbe članka 108. Zakona o prostornom uređenju ("Narodne novine" br. 153/13, 65/17, 114/18, 38/19, 98/19, 18/23, KLASA:350-02/23-1424, UR.BROJ:531-08-1-23-5, od 5. prosinca 2023.)

Izrađivač Plana: **ZAVOD ZA PROSTORNO UREĐENJE SISAČKO - MOSLAVAČKE ŽUPANIJE**

Pečat pravne osobe koja je izradila Plan:

Odgovorna osoba:

v.d. ravnateljice: **Margita Malnar, dipl. ing. arh.**

Odgovorni voditelj izrade Prostornog plana:

Margita Malnar, dipl. ing. arh., ovlaštena arhitektska urbanistica

Situčni tem u izradi Plana: Margita Malnar, dipl. ing. arh.; Ivan Talijan, dipl. ing. prom.; Domagoj Orić, dipl. ing. prom.

Valentina Šebec, dipl. ing. arh. univ. spec. arch.; Goran Šalić, mag. geog. univ. spec. arch.; Valentina Sučić, mag. ing. traff. univ. spec. arch.

Stručna suradnja: Vesna Krnjak, dipl. jur.

Pečat Županijske skupštine:

Predsjednik Županijske skupštine Sisačko - moslavačke županije:

Mato Folc

Istovjetnost Plana i izvornikom ovjerava:

Pečat nadležnog tijela: