

**IV. IZMJENE I DOPUNE PROSTORNOG PLANA
SISAČKO - MOSLAVAČKE ŽUPANIJE**

PRILOG 12. SE STAZA

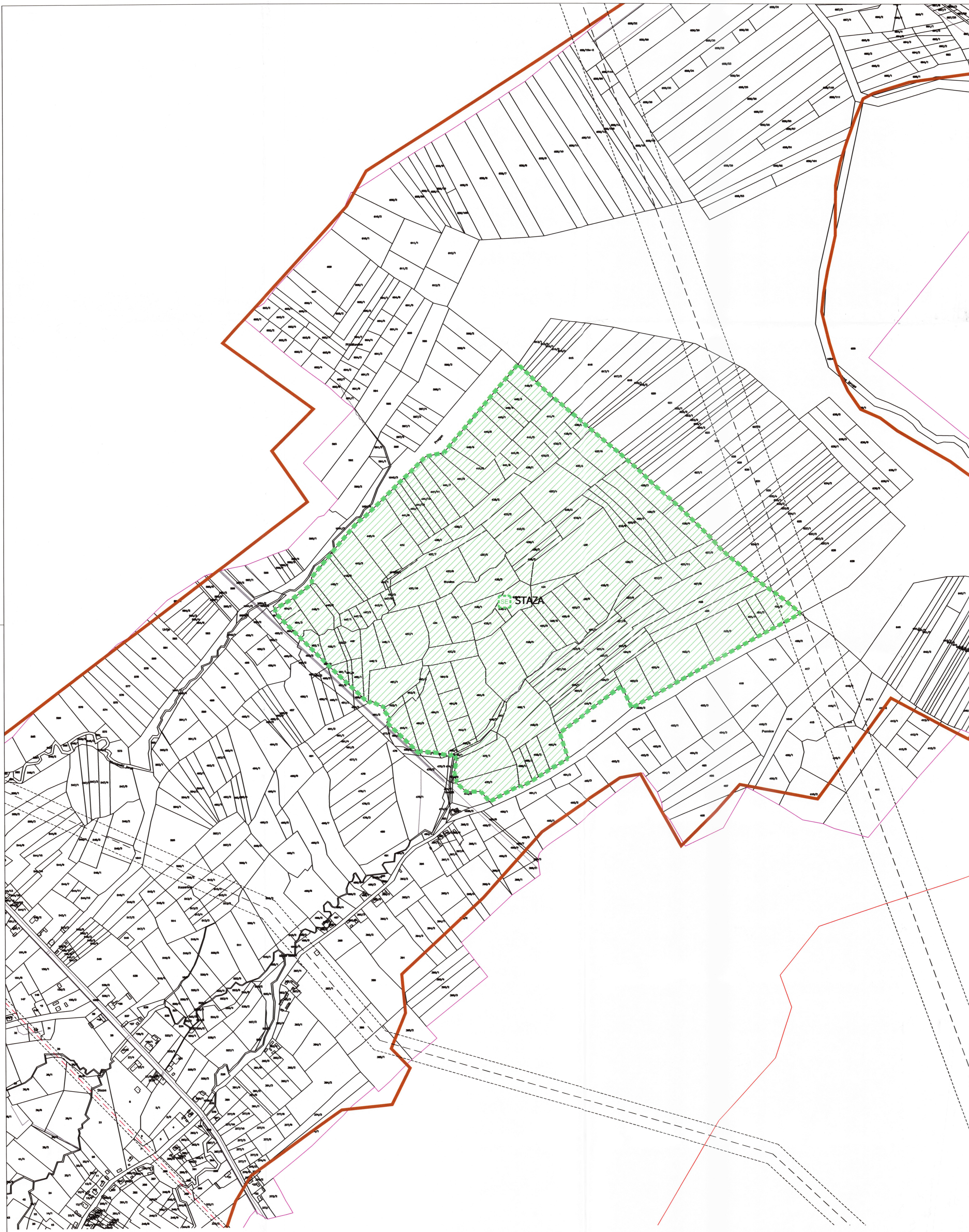

Broj kartografskog prikaza: 4.28	Mjerilo kartografskog prikaza: 1 : 5 000
STAZA	
<ul style="list-style-type: none"> GRANICA NASELJA GRANICA KATSTARSKE OPĆINE POVRŠINE PLANIRANE ZA SUNČANE ELEKTRANE (SE STAZA) OS INFRASTRUKTURNOG KORIDORA /TRASE INFRASTRUKTURNI KORIDOR U ISTRAŽIVANJU 	

SISAČKO - MOSLAVAČKA ŽUPANIJA

**IV. IZMJENE I DOPUNE PROSTORNOG PLANA
SISAČKO - MOSLAVAČKE ŽUPANIJE**

POVRŠINE PLANIRANE ZA SUNČANE ELEKTRANE (SE)

Naziv kartografskog prikaza: SE STAZA	
Broj kartografskog prikaza: PRILOG 12.	Mjerilo kartografskog prikaza: 1 : 5000
Osnova za izradu plana: Odluka o izradi IV. izmjena i dopuna Prostornog plana Sisačko - moslavačke županije. "Službeni glasnik Sisačko - moslavačke županije" br. 23/21. i 27/21.	Odluka o donošenju IV. izmjena i dopuna Prostornog plana Sisačko - moslavačke županije. "Službeni glasnik Sisačko - moslavačke županije" br. 20/23.
Javna rasprava objava: "Službeni glasnik Sisačko-moslavačke županije" br. 11/23., od 8. kolovoza 2023. godine	Javni uvid je održan: od 16. kolovoza do 15. rujna 2023. godine
Pečat tijela odgovornog za provođenje javne rasprave:	Odgovorna osoba za provođenje javne rasprave: Pročelnica: Blanka Bobetko Majsterović, dipl. ing. biol.
<p>Službenost na konačni prijedlog IV. izmjena i dopuna Prostornog plana Sisačko - moslavačke županije. ("Službeni glasnik Sisačko - moslavačke županije" br. 4/01., 12/10., 10/17., 12/19., 23/19. i 7/23.)</p> <p>Mjesničarstva prostornog uređenja, graditeljstva i državne imovine temeljem odredbe članka 118. Zakona o prostornom uređenju ("Narodne novine" br. 153/13., 65/17., 114/18., 39/19., 98/19. i 67/23., KLASA:350-02/23-14/24, UR.BROJ:531-08-1-23-5, od 5. prosinca 2023.)</p>	
Izrađivač Plana: ZAVOD ZA PROSTORNO UREĐENJE SISAČKO - MOSLAVAČKE ŽUPANIJE	
Pečat pravne osobe koja je izradilo Plan:	Odgovorna osoba: v.d. ravnateljice: Margita Malnar, dipl.ing. arh.
Odgovorni voditelj izrade Prostornog plana: Margita Malnar, dipl.ing.arh., ovlaštena arhitekta urbanistica	
Stučni tim u izradi Plana: Margita Malnar, dipl.ing.arh., Ivan Talijan, dipl.ing.prom., Domagoj Orlic, dipl.ing.prom.	Valentina Šerbec, dipl.ing.arh.univ.spec.arch., Goran Šalić, mag.geog.univ.spec.arch., Valentina Sučić, mag.ing.traff.univ.spec.arch.
Stučna suradnja: Vesna Križić, dipl.kur.	
Pečat županijske skupštine:	Predsjednik županijske skupštine Sisačko - moslavačke županije: Mato Folić
Istovjetnost Plana s izvornikom ovjerava:	Pečat nadležnog tijela: