

**IV. IZMJENE I DOPUNE PROSTORNOG PLANA
SISAČKO - MOSLAVAČKE ŽUPANIJE**

PRILOG 14. SE BATINOVA KOSA 1, BATINOVA KOSA 2
I BUKOVICA

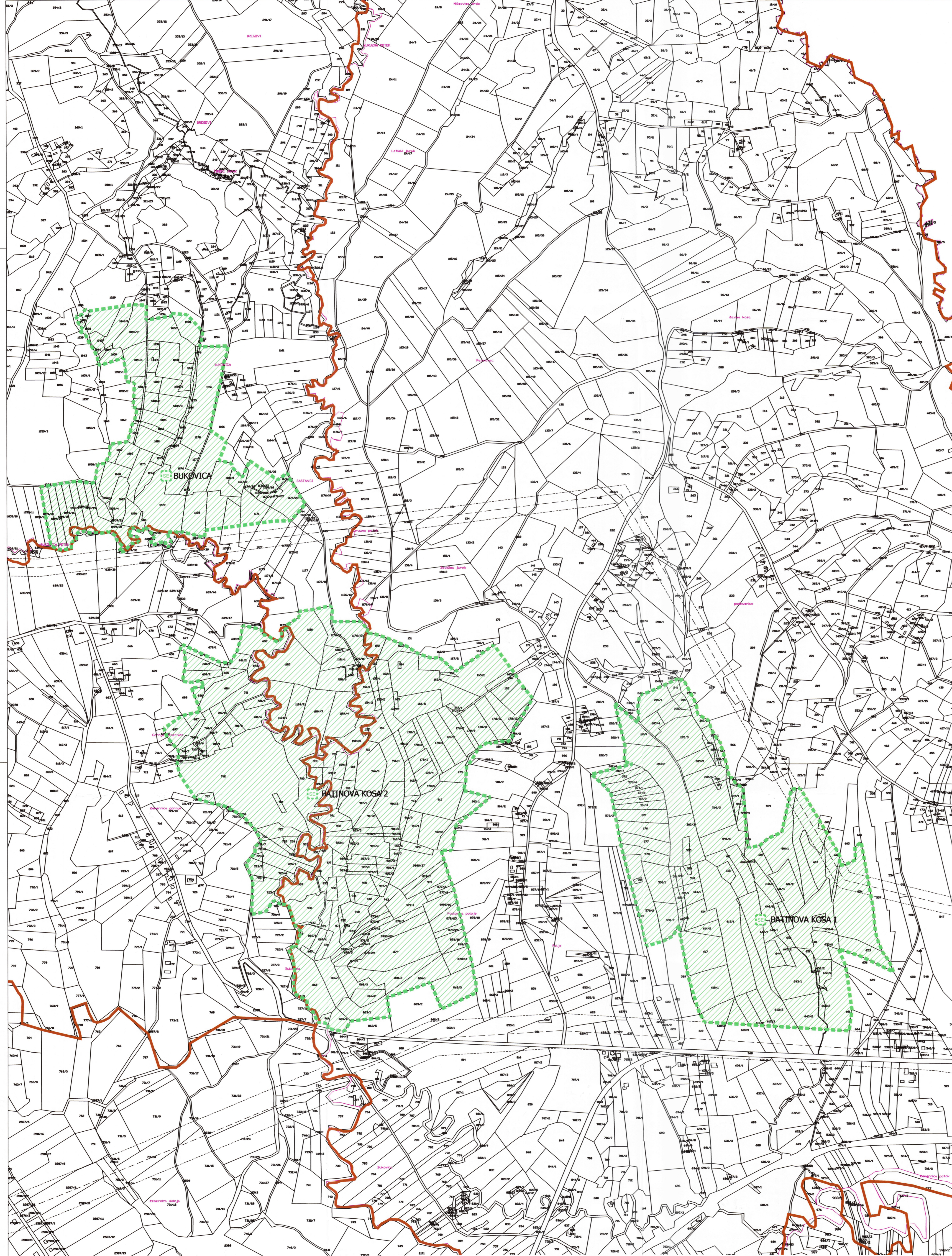

LEGENDA

- 1 ha
- Mjerilo kartografskog prikaza: 1 : 5 000
- GRANICA NASELJA
 - GRANICA KATASTARSKE OPĆINE
 - POVRŠINE PLANIRANE ZA SUNČANE ELEKTRANE
(SE BATINOVA KOSA 1, BATINOVA KOSA 2 I BUKOVICA)
 - INFRASTRUKTURNI KORIDOR (planirano)

| | |
|---|---|
| SISAČKO - MOSLAVAČKA ŽUPANIJA | |
| IV. IZMJENE I DOPUNE PROSTORNOG PLANA SISAČKO - MOSLAVAČKE ŽUPANIJE | |
| POVRŠINE PLANIRANE ZA SUNČANE ELEKTRANE (SE) | |
| Naziv kartografskog prikaza: SE BATINOVA KOSA 1, BATINOVA KOSA 2 I BUKOVICA | |
| Broj kartografskog prikaza: PRILOG 14. | Mjerilo kartografskog prikaza: 1 : 5000 |
| Osnova za izradu plana: Odluka o izradi IV. Izmjena i dopuna Prostornog plana Sisačko - moslavačke županije. "Službeni glasnik Sisačko - moslavačke županije" br. 23/21 i 27/21. | |
| Javna rasprava odgode: "Službeni glasnik Sisačko-moslavačke županije" br. 11/23, od 8. kolovoza 2023. godine | |
| Pečat tijela odgovornog za provođenje javne rasprave: | Odgovorna osoba za provođenje javne rasprave: Prezime: Blanka Bobetko Majstorović, dipl. ing. bioi. |
| Suglasnost na konačni prijedlog IV. Izmjena i dopuna Prostornog plana Sisačko - moslavačke županije. "Službeni glasnik Sisačko - moslavačke županije" br. 4/01, 12/10, 10/17, 12/19, 23/19 i 7/23. Ministarstva prostornog uređenja, graditeljstva i državne imovine temeljem odredbe članka 108. Zakona o prostornom uređenju ("Narodne novine" br. 153/19, 66/17, 114/18, 38/19, 98/19, 147/23, KLASA:350-02/23-14624, UR.BROJ:531-08-1-23-5, od 5. prosinca 2023.) | |
| Izdavač Plana: ZAVOD ZA PROSTORNO UREĐENJE SISAČKO - MOSLAVAČKE ŽUPANIJE | |
| Pečat primne osobiteljela koje je izdalo Plan: 1. | Odgovorna osoba: v.d. ravnateljice: Margita Malnar, dipl.ing. arh. |
| Odgovorni voditelj izrade Prostornog plana: Margita Malnar, dipl.ing.arh. ovlaštena arhitekta urbanistica | MARGITA MALNAR DVAŠTENA ARHITEKTURA URBANISTICA |
| Stručni tim u izradi Plana: Margita Malnar, dipl.ing.arh. Ivan Taljan, dipl.ing.prom. Domagoj Čilić, dipl.ing.prom. | Valentina Serbec, dipl.ing.arh.univ.spec.arch. Goran Šalić, mag.geog.univ.spec.arch. Valentina Sučić, mag.ing.traff.univ.spec.arch. |
| Stručna suradnja: Vladimir Krležić, dipl.ing.arh. | Predsjednik Županijske skupštine Sisačko - moslavačke županije: |
| Istovjetnost Plana s uvočnikom ovrjava: | Pečat nadležnog tijela: |