

**IV. IZMJENE I DOPUNE PROSTORNOG PLANA
SISAČKO - MOSLAVAČKE ŽUPANIJE**

PRILOG 3. SE PODGORJE

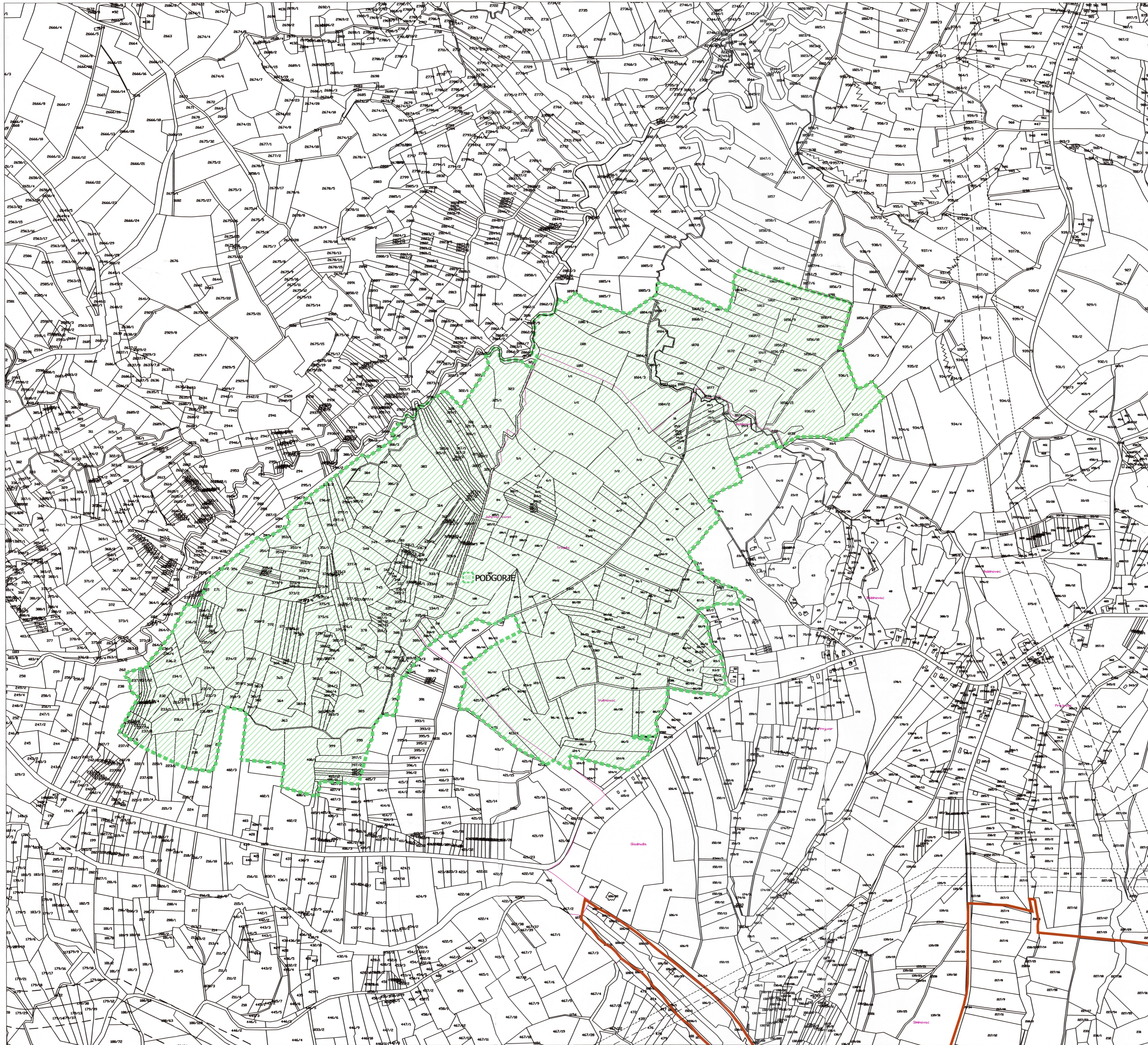

LEGENDA

1 ha

Mjerilo kartografskog prikaza: **1 : 5 000**

- GRANICA NASELJA
- GRANICA KATASTARSKE OPĆINE
- POVRŠINE PLANIRANE ZA SUNČANE ELEKTRANE (SE PODGORJE)
- INFRASTRUKTURNI KORIDOR (planirano)

SISAČKO - MOSLAVAČKA ŽUPANIJA

**IV. IZMJENE I DOPUNE PROSTORNOG PLANA
SISAČKO - MOSLAVAČKE ŽUPANIJE**

POVRŠINE PLANIRANE ZA SUNČANE ELEKTRANE (SE)

Naziv kartografskog prikaza: SE PODGORJE	
Broj kartografskog prikaza: PRILOG 3.	Mjerilo kartografskog prikaza: 1 : 5000
Osnova za izradu plana: Odluka o izradi IV. izmjena i dopuna Prostornog plana Sisačko - moslavačke županije: "Službeni glasnik Sisačko - moslavačke županije" br. 23/21. i 27/21.	Odluka o donošenju IV. izmjena i dopuna Prostornog plana Sisačko - moslavačke županije: "Službeni glasnik Sisačko - moslavačke županije" br. 20/23.
Javna rasprava objava: "Službeni glasnik Sisačko-moslavačke županije" br. 11/23., od 8. kolovoza 2023. godine	Javni uvjidi je održan: od 16. kolovoza do 15. rujna 2023. godine
Pečat tijela odgovornog za provođenje javne rasprave:	Odgovorna osoba za provođenje javne rasprave: <i>Blanka Bobetko Majstorović</i> Pročelnica: Blanka Bobetko Majstorović, dipl. ing. biol.
<p>Supisnost na Konačni prijedlog IV. izmjena i dopuna Prostornog plana Sisačko - moslavačke županije. ("Službeni glasnik Sisačko - moslavačke županije" br. 4/01., 12/10., 10/17., 12/19., 23/19. i 7/23.) Ministarstva prostornog uređenja, graditeljstva i državne imovine temeljem odredbe članka 106. Zakona o prostornom uređenju ("Narodne novine" br. 153/13., 65/17., 114/18., 38/19., 98/19. i 67/23., KLASA:350-02/23-140/4, UR.BROJ:531-08-1-23-5, od 5. prosinca 2023.)</p>	
Izrađivač Plana: ZAVOD ZA PROSTORNO UREĐENJE SISAČKO - MOSLAVAČKE ŽUPANIJE	Odgovorna osoba: <i>Margita Malnar</i> v.d. ravnateljice: Margita Malnar, dipl.ing. arh.
Pečat pravne osobe/tijela koje je izradio Plan:	
Odgovorni voditelj izrade Prostornog plana: Margita Malnar, dipl.ing.arh., ovlaštena arhitektska urbanistica	Valentina Šerbec, dipl.ing.arh.univ.spec.arch. Goran Šalić, mag.geog.univ.spec.arch. Valentina Sučić, mag.ing.traff.univ.spec.arch.
Stručni tim u izradi Plana: Margita Malnar, dipl.ing.arh., Ivan Tajjan, dipl.ing.prom., Domagoj Čirić, dipl.ing.prom., Valerija Sučić, mag.ing.traff.univ.spec.arch.	
Stručna suradnja: Vejska Križević, dipl.ing.arh.	
Pečat županijske skupštine	Predsjednik županijske skupštine Sisačko - moslavačke županije: <i>Mato Fotić</i> Pečat nadležnog tijela:
Istovjnost Plana s izvornikom ovjerava:	