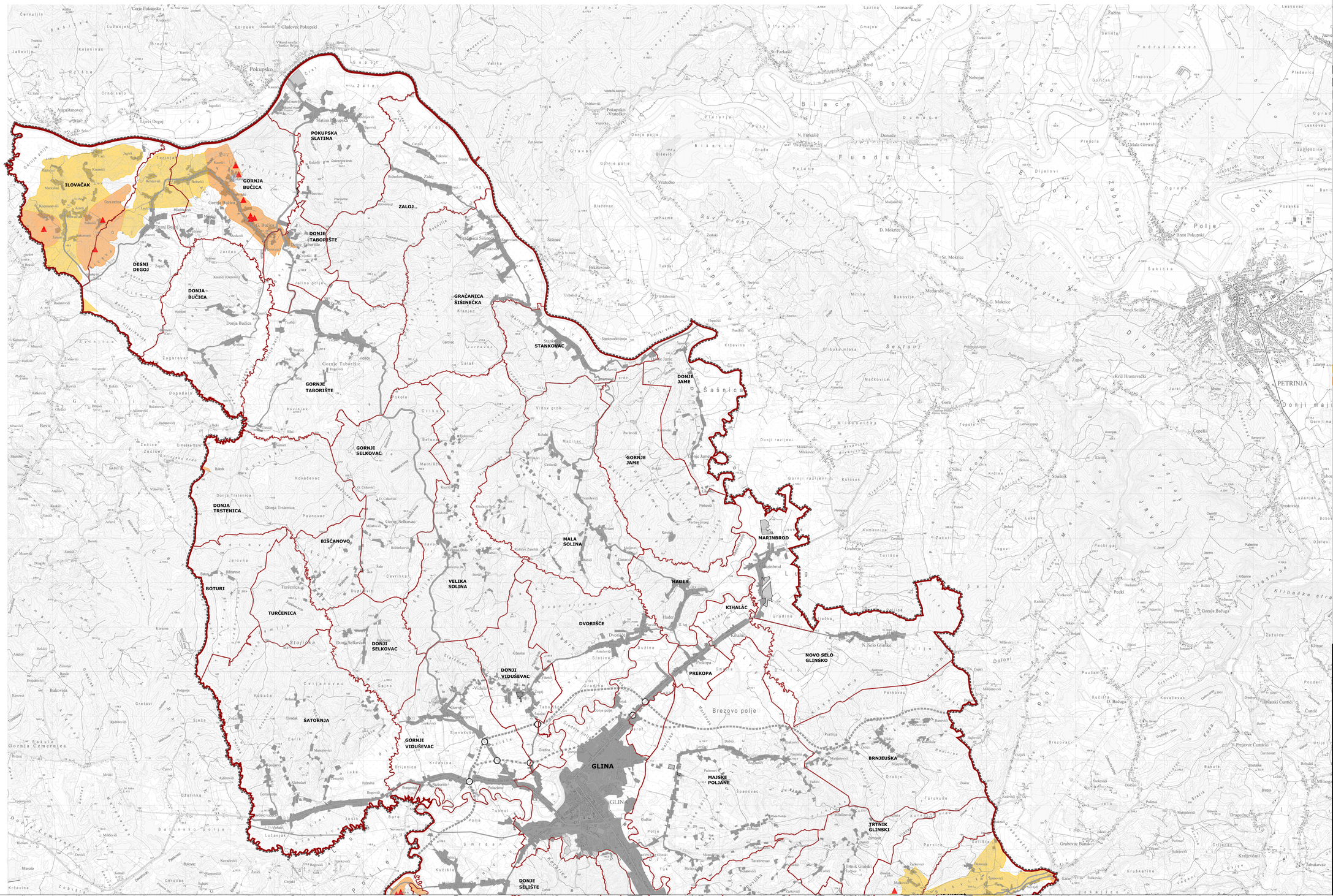

LEGENDA

GRANICE

- DRŽAVNA GRANICA
- ŽUPANIJSKA GRANICA
- GRANICA GRADA GLINE
- GRANICA NASELJA
- OBUHVAT PROSTORNOG PLANA

POVRŠINE ZA RAZVOJ I UREĐENJE GRAĐ. PODRUČJA NASELJA

- IZGRAĐENI DIO GRAĐEVINSKOG PODRUČJA NASELJA
- NEIZGRAĐENI DIO GRAĐEVINSKOG PODRUČJA NASELJA

IZDVOJENO GRAĐ. PODRUČJE IZVAN NASELJA BEZ STANOVANJA

- IZGRAĐENO PODRUČJE GOSPODARSKE NAMJENE - I1 pretežito industrijska, I2 pretežito zanatska, I3 pretežito poljoprivredna
- NEIZGRAĐENO PODRUČJE GOSPODARSKE NAMJENE - I1 pretežito industrijska, I2 pretežito zanatska, I3 pretežito poljoprivredna
- UGOSTITELJSKO TURISTIČKA NAMJENA - TP turističko područje
- SPORTSKO-REKREACIJSKA NAMJENA
- IZGRAĐENO PODRUČJE GROBLJA
- NEIZGRAĐENO PODRUČJE GROBLJA

PROMET

CESTOVNI PROMET

- DRŽAVNA BRZA CESTA
- DRŽAVNA BRZA CESTA - ALTERNATIVNA TRASA PREMA PPŽ
- DRŽAVNA CESTA
- ŽUPANIJSKA CESTA
- LOKALNA CESTA
- KRIŽANJE CESTE U DVIJE RAZINE
- CESTOVNE GRAĐEVINE - MOST
- GRANIČNI PRIJELAZ ZA POGRANIČNI PROMET-IV. KATEGORIJE

ŽELJEZNIČKI PROMET

- LOKALNA PRUGA (IZVAN UPOTREBE)

RIJEČNI PROMET

- PLOVNI PUT II. KATEGORIJE

PODLOŽNOST NA VRTAČE

- NISKA PODLOŽNOST NA VRTAČE (NISKA VJEROJATNOST POJAVE VRTAČA)
- SREDNJA PODLOŽNOST NA VRTAČE (SREDNJA VJEROJATNOST POJAVE VRTAČA)

EVIDENTIRANE VRTAČE

- POJAVE VRTAČA IDENTIFICIRANE DALJINSKIM ISTRAŽIVANJIMA

100 ha
0 250 500 1000 2000 M
M 1:25.000

Županija: SISAČKO MOSLAVAČKA	Grad: GLINA
Naziv prostornog plana: IV. IZMJENE I DOPUNE PROSTORNOG PLANA UREĐENJA GRADA GLINE	
Naziv kartографskog prikaza: UVJETI KORIŠTENJA, UREĐENJA I ZAŠTITE PROSTORA PODLOŽNOST NA POJAVU VRTAČA I INVENTAR POJAVA VRTAČA	
Broj kartографskog prikaza: 3.D. (dio 1.)	Mjerilo kartографskog prikaza: 1 : 25 000
Odluka o izradi plana: Službeni Vjesnik 54/20.	Odluka predstavničkog tijela o donošenju plana: Službeni vjesnik 18/22.
Javna rasprava (datum objave): 16. prosinca 2020. Ponovna javna rasprava (datum objave): 01. veljače 2022.	Javni uvid održan: od 24. svibnja 2021. do 07. lipnja 2021. Javni uvid održan: od 10. veljače 2022. do 18. veljače 2022.
Pečat tijela odgovornog za provođenje javne rasprave: M.P.	Odgovorna osoba za provođenje javne rasprave: gradonačelnik IVAN JANKOVIĆ, mag. ing. geod. et geoinf.
Mišljenje na plan: Mišljenje Zavoda za prostorno uređenje Sisačko-moslavačke Županije (KLASA: 350-02/20-02/20, URBROJ: 2176-117-03-22-8 od 09.03.2022.)	
Pravna osoba koja je izradila plan: **APE** d.o.o. za arhitekturu, planiranje i ostale poslovne djelatnosti Ozaljska 61, 10000 Zagreb, tel/fax. 01/309-7572	
Pečat pravne osobe koja je izradila plan:	Odgovorna osoba: SANDRA JAKOPEC, dipl.ing.arh.
Odgovorni voditelj izrade nacrta prijedloga plana: SANDRA JAKOPEC, dipl.ing.arh.	
Stručni tim u izradi plana: MIRELA CORDAŠ, dipl.ing.arh. NIKŠA BOŽIĆ, dipl.ing.arh. VLATKA ŽUNEC, mag.ing.arch. MARJANA ZLODRE, mag.ing.arch. IVANA PANCIROV, dipl.ing.arh. MATE ĆURIĆ, dipl.ing.grad. JULIKA BJELOBABA, dipl.ur. NIKOLA FRANIĆ, bacc.ing.arch.	
Pečat predstavničkog tijela: M.P.	Predsjednik predstavničkog tijela: NIKŠA ODIĆ, mag.iur.
Istovjetnost ovog prostornog plana s izvornikom potvrđuje:	Pečat nadležnog tijela: M.P.

IV. IZMJENE I DOPUNE PROSTORNOG PLANA UREĐENJA GRADA GLINE

3. UVJETI KORIŠTENJA, UREĐENJA I ZAŠTITE PROSTORA
3.D. KARTA PODLOŽNOSTI NA POJAVU VRTAČA I KARTA INVENTARA POJAVA VRTAČA

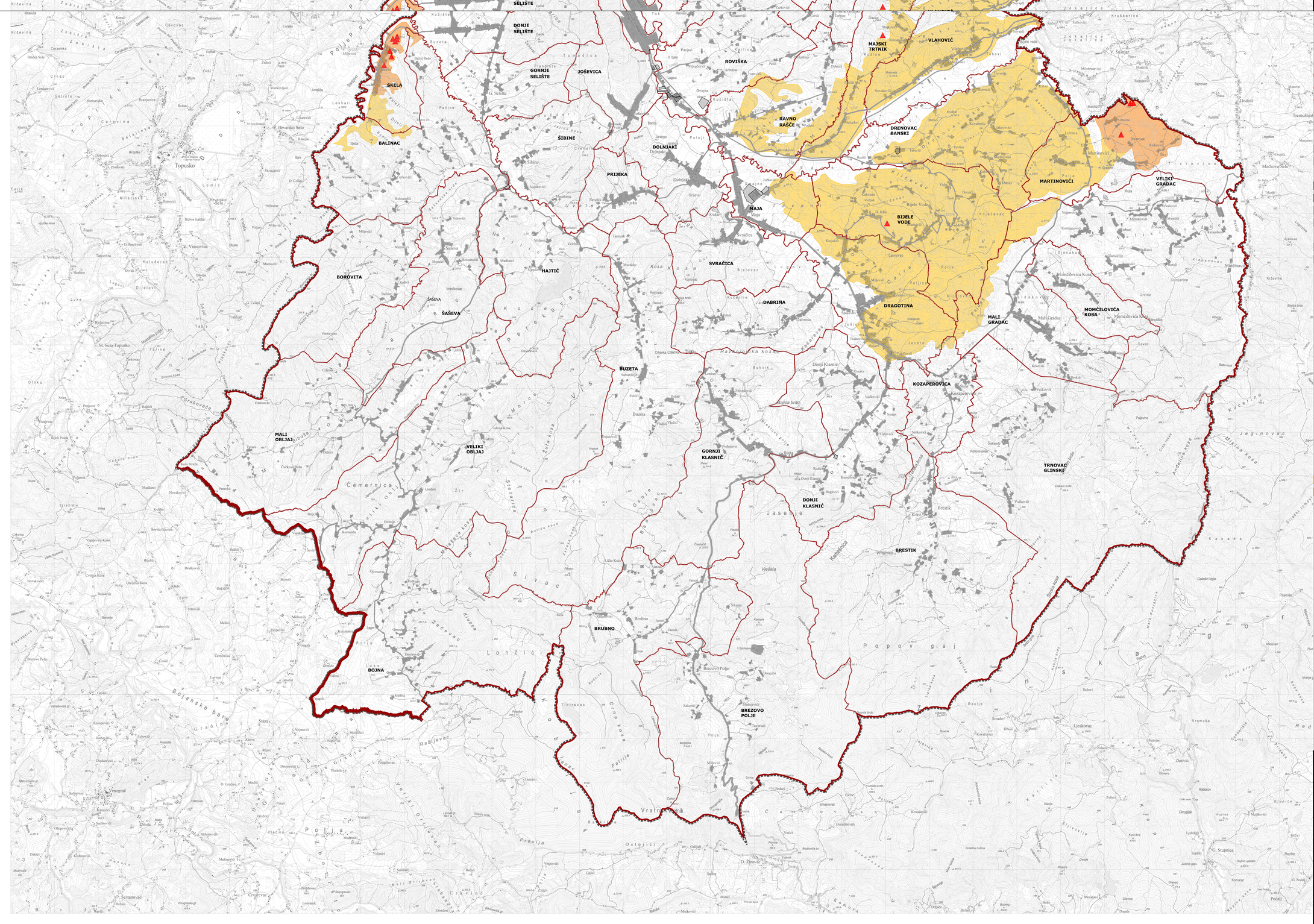

LEGENDA

GRANICE

- DRŽAVNA GRANICA
- ŽUPANIJSKA GRANICA
- GRANICA GRADA GLINE
- GRANICA NASELJA
- OBUHVAT PROSTORNOG PLANA

POVRŠINE ZA RAZVOJ I UREĐENJE GRAĐ. PODRUČJA NASELJA

- IZGRAĐENI DIO GRAĐEVINSKOG PODRUČJA NASELJA
- NEIZGRAĐENI DIO GRAĐEVINSKOG PODRUČJA NASELJA

IZDVOJENO GRAĐ. PODRUČJE IZVAN NASELJA BEZ STANOVANJA

- IZGRAĐENO PODRUČJE GOSPODARSKE NAMJENE - I1 pretežito industrijska, I2 pretežito zanatska, I3 pretežito poljoprivredna
- NEIZGRAĐENO PODRUČJE GOSPODARSKE NAMJENE - I1 pretežito industrijska, I2 pretežito zanatska, I3 pretežito poljoprivredna
- UGOSTITELJSKO TURISTIČKA NAMJENA - TP turističko područje
- SPORTSKO-REKREACIJSKA NAMJENA
- IZGRAĐENO PODRUČJE GROBLJA
- NEIZGRAĐENO PODRUČJE GROBLJA

PROMET

CESTOVNI PROMET

- DRŽAVNA BRZA CESTA
- DRŽAVNA BRZA CESTA - ALTERNATIVNA TRASA PREMA PPŽ
- DRŽAVNA CESTA
- ŽUPANIJSKA CESTA
- LOKALNA CESTA
- KRIŽANJE CESTE U DVIJE RAZINE
- CESTOVNE GRAĐEVINE - MOST
- GRANIČNI PRIJELAZ ZA POGRANIČNI PROMET-IV. KATEGORIJE

ŽELJEZNIČKI PROMET

- LOKALNA PRUGA (IZVAN UPOTREBE)

RIJEČNI PROMET

- PLOVNI PUT II. KATEGORIJE

PODLOŽNOST NA VRTAČE

- NISKA PODLOŽNOST NA VRTAČE (NISKA VJEROJATNOST POJAVE VRTAČA)
- SREDNJA PODLOŽNOST NA VRTAČE (SREDNJA VJEROJATNOST POJAVE VRTAČA)

EVIDENTIRANE VRTAČE

- POJAVE VRTAČA IDENTIFICIRANE DALJINSKIM ISTRAŽIVANJIMA

100 ha
0 250 500 1000 2000 M
M 1:25.000

Županija: SISAČKO MOSLAVAČKA	Grad: GLINA
Naziv prostornog plana: IV. IZMJENE I DOPUNE PROSTORNOG PLANA UREĐENJA GRADA GLINE	
Naziv kartографskog prikaza: UVJETI KORIŠTENJA, UREĐENJA I ZAŠTITE PROSTORA PODLOŽNOST NA POJAVU VRTAČA I INVENTAR POJAVA VRTAČA	
Broj kartографskog prikaza: 3.D. (dio 2.)	Mjerilo kartографskog prikaza: 1 : 25 000
Odluka o izradi plana: Službeni Vjesnik 54/20.	Odluka predstavničkog tijela o donošenju plana: Službeni vjesnik 18/22.
Javna rasprava (datum objave): 16. prosinca 2020. Ponovna javna rasprava (datum objave): 01. veljače 2022.	Javni uvid održan: od 24. svibnja 2021. do 07. lipnja 2021. Javni uvid održan: od 10. veljače 2022. do 18. veljače 2022.
Pečat tijela odgovornog za provođenje javne rasprave: M.P.	Odgovorna osoba za provođenje javne rasprave: gradonačelnik IVAN JANKOVIĆ, mag. ing. geod. et geoinf.
Mišljenje na plan: Mišljenje Zavoda za prostorno uređenje Sisačko-moslavačke Županije (KLASA: 350-02/20-02/20, URBROJ: 2176-117-03-22-8 od 09.03.2022.)	
Pravna osoba koja je izradila plan: **APE** d.o.o. za arhitekturu, planiranje i ostale poslovne djelatnosti Ozaljska 61, 10000 Zagreb, tel/fax. 01/309-7572	
Pečat pravne osobe koja je izradila plan:	Odgovorna osoba: SANDRA JAKOPEC, dipl.ing.arh.
Odgovorni voditelj izrade nacrta prijedloga plana: SANDRA JAKOPEC, dipl.ing.arh.	
Stručni tim u izradi plana: MIRELA CORDAŠ, dipl.ing.arh. NIKŠA BOŽIĆ, dipl.ing.arh. VLATKA ŽUNEC, mag.ing.arch. MARJANA ZLODRE, mag.ing.arch. IVANA PANCIROV, dipl.ing.arh. MATE ĆURIĆ, dipl.ing.grad. JULIKA BJELOBABA, dipl.ur. NIKOLA FRANIĆ, bacc.ing.arch.	
Pečat predstavničkog tijela: M.P.	Predsjednik predstavničkog tijela: NIKŠA ODIĆ, mag.iur.
Istovjetnost ovog prostornog plana s izvornikom potvrđuje:	Pečat nadležnog tijela: M.P.

IV. IZMJENE I DOPUNE PROSTORNOG PLANA UREĐENJA GRADA GLINE