4. GRAĐEVINSKA PODRUČJA
4.56. GRAĐEVINSKO PODRUČJE NASELJA BRESTIK

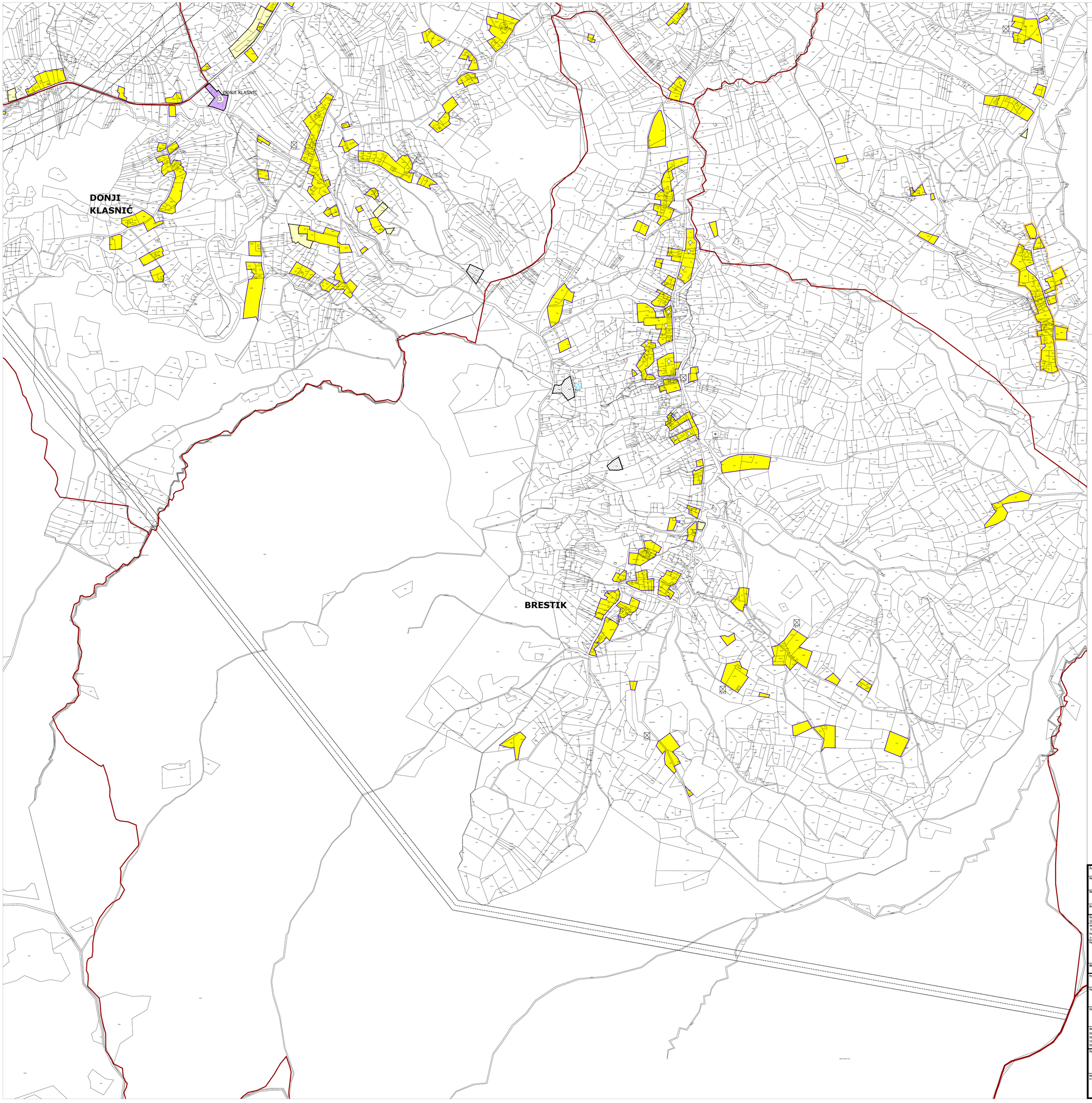

DRŽAVNA GRANICA

GRANICA GRADA GLINE

GRANICA NASELJA

GRAĐEVINSKO PODRUČJE NASELJA:

IZGRAĐENO GRAĐEVINSKO PODRUČJE

NEIZGRAĐENO GRAĐEVINSKO PODRUČJE

NEIZGRAĐENO GRAĐEVINSKO PODRUČJE (neuređeno)

IZDVOJENO GRAĐEVINSKO PODRUČJE IZVAN NASELJA:

I1 IZGRAĐENO PODRUČJE GOSPODARSKE NAMJENE - PROIZVODNO POSLOVNE:
- PRETEŽITO INDUSTRIJSKA I1,
- PRETEŽITO ZANATSKA I2,
- PRETEŽITO POLJOPRIVREDNA I3

I1 NEIZGRAĐENO PODRUČJE GOSPODARSKE NAMJENE - PROIZVODNO POSLOVNE:
- PRETEŽITO INDUSTRIJSKA I1,
- PRETEŽITO ZANATSKA I2,
- PRETEŽITO POLJOPRIVREDNA I3

R NEIZGRAĐENO PODRUČJE SPORTSKO REKREACIJSKE NAMJENE (neuređeno)

TP NEIZGRAĐENO PODRUČJE UGOSTITELJSKO-TURISTIČKE NAMJENE - PUNKTOVI

IZGRAĐENO PODRUČJE GROBLJA

NEIZGRAĐENO PODRUČJE GROBLJA

IS POVRŠINE INFRASTRUKTURE (RECIKLAŽNO DVORIŠTE) - POSTOJEĆE

IS POVRŠINE INFRASTRUKTURE (RECIKLAŽNO DVORIŠTE) - PLANIRANO

PLANIRANE INFRASTRUKTURNE KORIDORI

POSTOJEĆI INFRASTRUKTURNI KORIDORI /TRASE

E3 POVRŠINA ZA ISKORIŠTAVANJE MINERALNIH SIROVINA: ENERGETSKE ELIOSTALE E3

E3 PROSTORI ZA ISTRAŽIVANJE I EKSPLOATACIJU MINERALNIH SIROVINA: ENERGETSKE E1 - blok "Sava-12" (na ojačanjem prostoru Grada Glina), GEOTERMALNE VODE E2 (na ojačanjem prostoru Grada Glina), OSTALE E3

ZONE ZAŠTITE KULTURNOG DOBRA

ZONA **A** - POTPUNA ZAŠTITA POVJESNIH STRUKTURA

ZONA **B** - DJELOMIČNA ZAŠTITA POVJESNIH STRUKTURA

ZONA **C** - AMBIJENTALNA ZAŠTITA

T2-33 OZNAKA KULTURNOG DOBRA

M 1:5.000

0 50 100 200 500 M

Županija: SISAČKO–MOSLAVAČKA	**Grad:** GLINA
Naziv prostornog plana: IV. IZMJENE I DOPUNE PROSTORNOG PLANA UREĐENJA GRADA GLINE	
Naziv kartografskog prikaza: GRAĐEVINSKO PODRUČJE NASELJA BRESTIK	
Broj kartografskog prikaza: 4.56.	**Mjerilo kartografskog prikaza:** 1 : 5 000
Odluka o izradi plana: Službeni vjesnik br. 54/20.	**Odluka predstavničkog tijela o donošenju plana:** Službeni vjesnik 19/22
Javna rasprava (datum objave): 16. prosinca 2020. **Ponovna javna rasprava (datum objave):** 01. veljače 2022.	**Javni uvid oštran:** od 24. svibnja 2021. do 07. lipnja 2021. **Javni uvid oštran:** od 10. veljače 2022. do 18. veljače 2022.
Pečat tijela odgovornog za provođenje javne rasprave: M.P.	**Odgovorna osoba za provođenje javne rasprave:** građevinski inženjer IVAN JANKOVIĆ, mag. ing. geod. et geoinf.
Mišljenje na plan: Mišljenje Zavoda za prostorno uređenje Sisačko-moslavačke Županije (KLASA: 350-02/20-02/20, URBROJ: 2176-117-03-22-8 od 09.03.2022.)	
Pravna osoba koja je izradila plan: **APE** d.o.o. za arhitekturu, planiranje i ostale poslovne djelatnosti Ozaljska 61, 10000 Zagreb, tel/fax: 01/3091-7572	
Pečat pravne osobe koja je izradila plan:	**Odgovorna osoba:** SANDRA JAKOPEC, dipl.ing.arh.
Odgovorni voditelj izrade nacrta prijedloga plana: SANDRA JAKOPEC, dipl.ing.arh.	
Stručni tim u izradi plana: MIRELA ĆORDAŠ, dipl.ing.arh. NIKŠA BOŽIĆ, dipl.ing.arh. VLATKA ŽUNEC, mag.ing.arch. MARIJANA ZLODRE, mag.ing.arch.	IVANA PANCIROV, dipl.ing.arh. MATE ĆURIĆ, dipl.ing.grad. JULKA BJELOBABA, dipl.iur. NIKOLA FRANIĆ, bacc.ing.arch.
Pečat predstavničkog tijela: M.P.	**Predsjednik predstavničkog tijela:** NIKŠA ODIĆ, mag.iur.
Istovjetnost ovog prostornog plana s izvornikom ovjerava:	**Pečat nadležnog tijela:** M.P.

IV. IZMJENE I DOPUNE PROSTORNOG PLANA UREĐENJA GRADA GLINE