

4. GRAĐEVINSKO PODRUČJE
4.58. GRAĐEVINSKO PODRUČJE NASELJA BRUBNO

LEGENDA

- CRVENA GRANIČA
- GRANIČA GRADNE GLINE
- GRANIČA NASELJA

GRAĐEVINSKO PODRUČJE NASELJA:

- IZDAJENO GRAĐEVINSKO PODRUČJE
- NEIZDAJENO GRAĐEVINSKO PODRUČJE
- NEIZDAJENO GRAĐEVINSKO PODRUČJE (neuređeno)

IZDAJENO GRAĐEVINSKO PODRUČJE IZVAN NASELJA:

- IZDAJENO PODRUČJE GOSPODARSKIH NAMENE - PROIZVODNO POSLOVNE PRISTUPO IZDAJENJA I/1
- NEIZDAJENO PODRUČJE GOSPODARSKIH NAMENE - PROIZVODNO POSLOVNE PRISTUPO IZDAJENJA I/2
- IZDAJENO PODRUČJE GOSPODARSKIH NAMENE - PROIZVODNO POSLOVNE PRISTUPO IZDAJENJA II/1
- NEIZDAJENO PODRUČJE GOSPODARSKIH NAMENE - PROIZVODNO POSLOVNE PRISTUPO IZDAJENJA II/2
- IZDAJENO PODRUČJE SPORTSKO REKREACIJSKE NAMENE (neuređeno)
- NEIZDAJENO PODRUČJE SPORTSKO REKREACIJSKE NAMENE (neuređeno)
- IZDAJENO PODRUČJE UGOSTITELJSKE TURISTIČKE NAMENE - PUNJAVNI
- NEIZDAJENO PODRUČJE UGOSTITELJSKE TURISTIČKE NAMENE - PUNJAVNI
- IZDAJENO PODRUČJE GORJELA
- NEIZDAJENO PODRUČJE GORJELA
- POKROVNE INFRASTRUKTURE (BEKLAŽNO DVORIŠTE) - POSTOJEĆE
- POKROVNE INFRASTRUKTURE (BEKLAŽNO DVORIŠTE) - PLANOVI
- PLANOVI INFRASTRUKTURNE KOROZORI
- POSTOJEĆI INFRASTRUKTURNI KOROZORI (TRASE)
- POSTOJEĆI INFRASTRUKTURNI KOROZORI (TRASE)
- PROJEKTI ZA IZNAŠIVANJE I ENERGIJSKI MINERALNI IZVORIŠTE I/1 - IMA - IMA-17-010
- PROJEKTI ZA IZNAŠIVANJE I ENERGIJSKI MINERALNI IZVORIŠTE I/2 - IMA - IMA-17-010
- PROJEKTI ZA IZNAŠIVANJE I ENERGIJSKI MINERALNI IZVORIŠTE II/1 - IMA - IMA-17-010
- PROJEKTI ZA IZNAŠIVANJE I ENERGIJSKI MINERALNI IZVORIŠTE II/2 - IMA - IMA-17-010

ZONE ZAŠTITE KULTURNOG DOBRA

- ZONA A - NITNA ZAŠTITA POKROVNE STRUKTURE
- ZONA B - OBLASTI ZAŠTITA POKROVNE STRUKTURE
- ZONA C - ARHITEKTURA ZAŠTITA
- OSTALNA KULTURNOG DOBRA

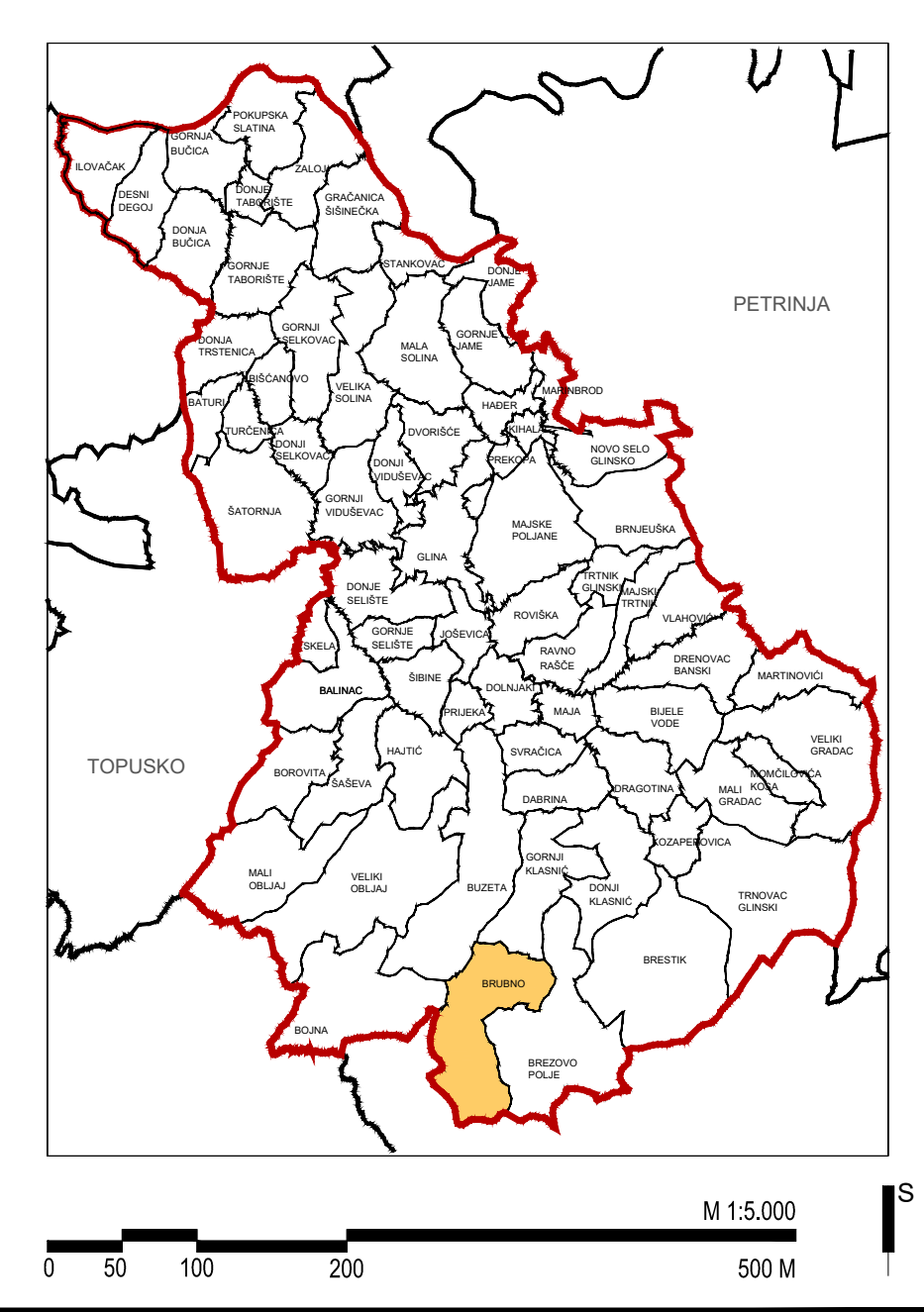

Zupanija:	SISAČKO-MOSLAVAČKA	Grad:	GLINA
Naziv prostornog plana:	IV. IZMJENE I DOPUNE PROSTORNOG PLANA UREĐENJA GRADA GLINE		
Naziv konkretnog prikaza:	GRAĐEVINSKO PODRUČJE NASELJA BRUBNO		
Broj konkretnog prikaza:	4.58.	Mjerilo konkretnog prikaza:	1 : 5 000
Očula o izradi plana:	Šifra izdavanja: 14/2022	Očula predmetnog tijela o donošenju plana:	Šifra izdavanja: 14/2022
Javni savjetnik (datum objave):	16. svibnja 2023.	Javni savjetnik (datum objave):	od 21. svibnja 2021. do 07. lipnja 2021.
Prostorni javni savjetnik (datum objave):	01. veljače 2022.	Prostorni javni savjetnik (datum objave):	od 10. veljače 2022. do 18. veljače 2022.
Prihvatilo tijelo odgovorno za provedbu javne rasprave:	M.P.	Odgovornosti sukladno javne rasprave:	SANDRA JAKOPEC, dipl.ing.arh.
Wajeprije na plan:	Miljenko Zavrda za prostorno uređenje Sisačko-moslavačke županije POSUŠKA 305402042020, URBENICA 2176-17-02-02-01 od 09.03.2022.)	Wajeprije na plan:	APE d.o.o. za arhitekturu, planiranje i ostale poslovne djelatnosti Ozaljčka 51, 10200 Zagreb, telefaks: 01/309-7572
Prihvatilo javni savjetnik (datum objave):	M.P.	Odgovornosti sukladno javne rasprave:	SANDRA JAKOPEC, dipl.ing.arh.
Odgovornosti sukladno javne rasprave:	M.P.	Odgovornosti sukladno javne rasprave:	SANDRA JAKOPEC, dipl.ing.arh.
Izdavao plan i izradu plana:	MARIJA ČOČIĆ, dipl.ing.arh. MATEJA BOŽIĆ, dipl.ing.arh. MARIJA ČOČIĆ, dipl.ing.arh. MARIJANA ŽLOČE, mag.ing.arh.	Izdavao plan i izradu plana:	IVANA PANDROV, dipl.ing.arh. MATEJ ČURČIĆ, dipl.ing.arh. JULIJANA BUKIĆ, dipl.ing.arh. NIKOLA FRANIĆ, bacc.ing.arh.
Prihvatilo predmetnog tijela:	M.P.	Prihvatilo predmetnog tijela:	MARIJA ČOČIĆ, mag.aur.
Izdavao plan i izradu plana i izvornik odobrenja:	M.P.	Prihvatilo predmetnog tijela:	M.P.

IV. IZMJENE I DOPUNE PROSTORNOG PLANA UREĐENJA GRADA GLINE