

PROČIŠĆENI TEKST ODREDBI ZA PROVEDBU I
GRAFIČKOG DIJELA PROSTORNOG PLANA
UREĐENJA GRADA HRVATSKE KOSTAJNICE
("Službeni vjesnik" br. 12/03. i 46/18., "Službene novine Grada
Hrvatske Kostajnice" br. 12/20. i 02/21.)

4.3. PANJANI

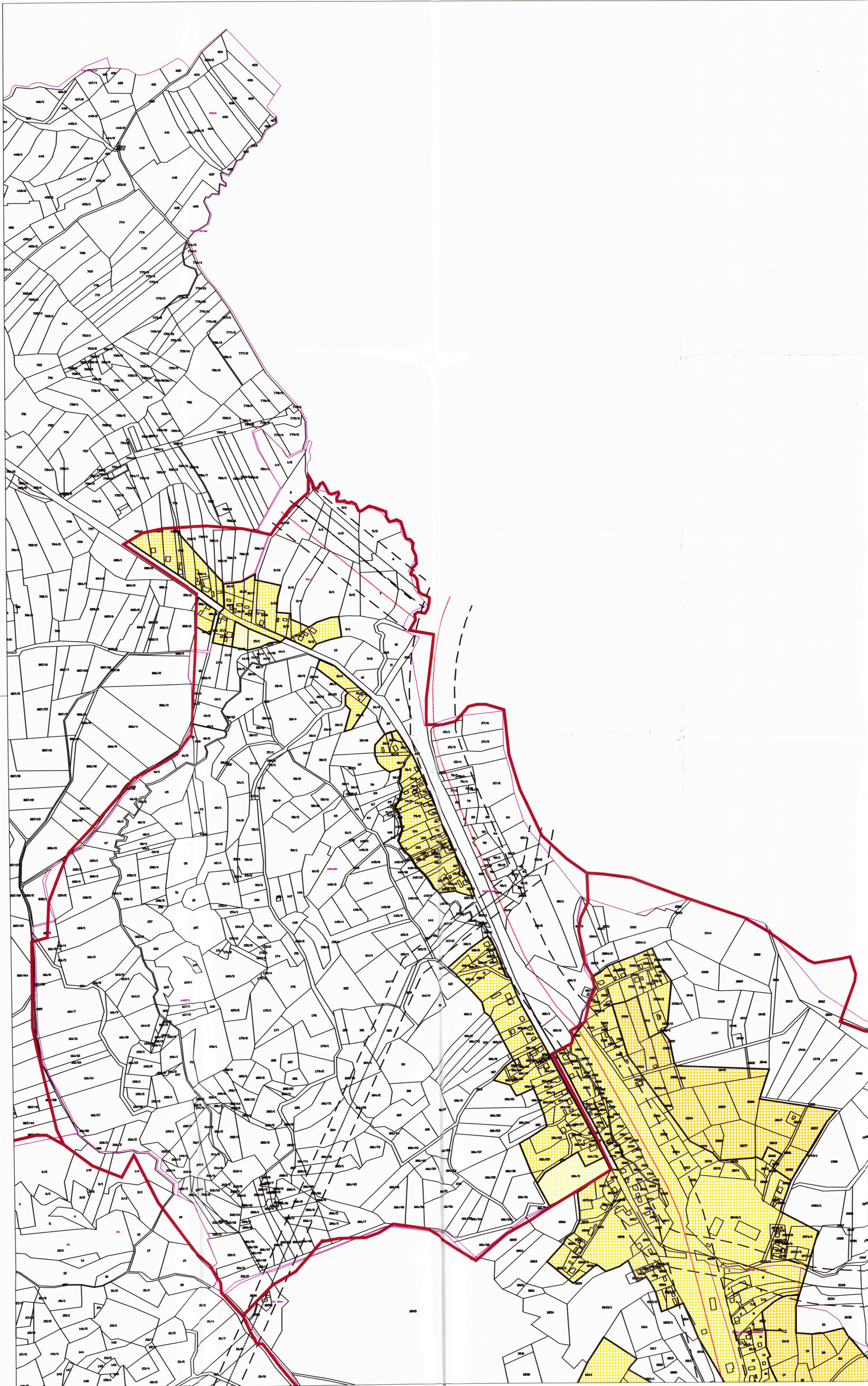

GRAĐEVINSKA PODRUČJA NASELJA - LEGENDA

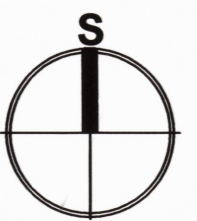
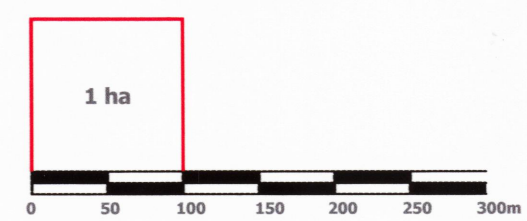

Mjerilo kartografskog prikaza: 1 : 5 000

- GRANICA KATASTARSKE OPĆINE
- GRANICA NASELJA
- IZGRAĐENO GRAĐEVINSKO PODRUČJE
- NEIZGRAĐENI, UREĐENI DIO GRAĐEVINSKOG PODRUČJA
- NEIZGRAĐENI, NEUREĐENI DIO GRAĐEVINSKOG PODRUČJA
- INFRASTRUKTURNI KORIDOR (planirano)
- OS INFRASTRUKTURNOG KORIDORA /TRASE (postojeće)

SISAČKO - MOSLAVAČKA ŽUPANIJA

GRAD HRVATSKA KOSTAJNICA

**PROČIŠĆENI TEKST ODREDBI ZA PROVEDBU I GRAFIČKOG DIJELA PROSTORNOG
PLANA UREĐENJA GRADA HRVATSKE KOSTAJNICE
("Službeni vjesnik" br. 12/03. i 46/18.,
"Službene novine Grada Hrvatske Kostajnice" br. 12/20. i 02/21.)**

Naziv kartografskog prikaza: **GRAĐEVINSKO PODRUČJE NASELJA PANJANI**

Broj kartografskog prikaza: **4.3.** Mjerilo kartografskog prikaza: **1 : 5000**

Osnova za izradu plana: Odluka o donošenju plana:

Javna rasprava objava: Javni uvid održan:

Pečat tijela odgovornog za provođenje javne rasprave:

Odgovorna osoba za provođenje javne rasprave:

Izrađivač Plana



ZAVOD ZA PROSTORNO UREĐENJE SISAČKO - MOSLAVAČKE ŽUPANIJE

Pečat pravne osobe/tijela koje je izradio Plan:



Odgovorna osoba:

Ravnatelj: Domagoj Orlić

Odgovorni voditelj plana: Margita Malnar, dip.ing.arh., ovlaštena arhitektica urbanistica

Margita Malnar

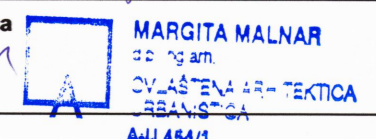

Stručni tim u izradi Plana:



Istovjetnost Plana s izvornikom ovjerava:

Predsjednica Komisije za statut, Poslovnik i normativnu djelatnost:

Sonja Krčmar

Sonja Krčmar

Pečat nadležnog tijela: