

4.5. RAUSOVAC

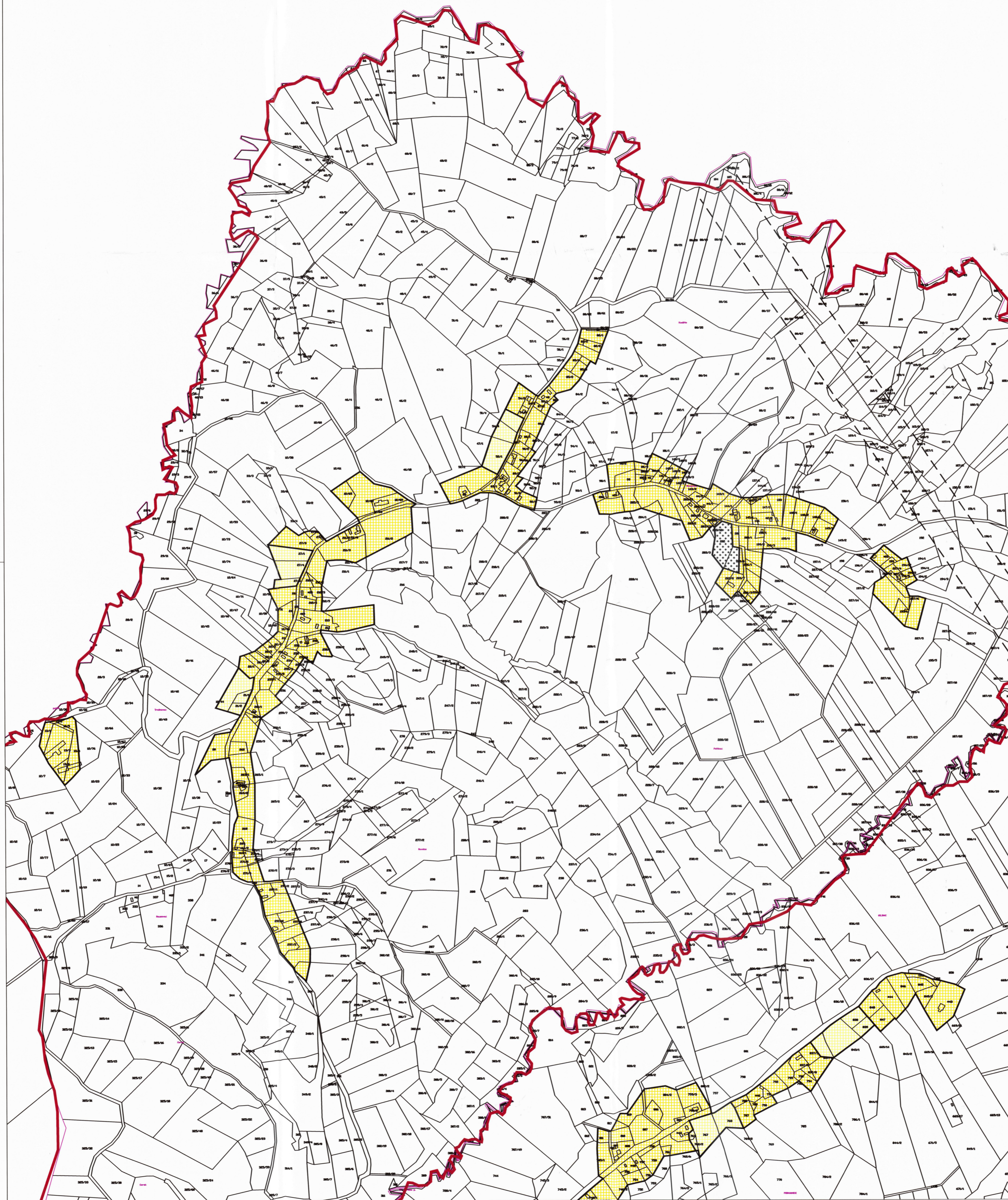

GRAĐEVINSKA PODRUČJA NASELJA - LEGENDA

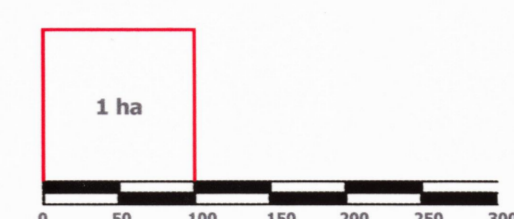

Mjerilo kartografskog prikaza: 1 : 5 000

- GRANICA KATAstarske OPĆINE
- GRANICA NASELJA
- IZGRAĐENO GRAĐEVINSKO PODRUČJE
- NEIZGRAĐENI, UREĐENI DIO GRAĐEVINSKOG PODRUČJA
- GROBLJE
- INFRASTRUKTURNI KORIDOR (planirano)

SISAČKO - MOSLAVAČKA ŽUPANIJA

GRAD HRVATSKA KOSTAJNICA

PROČIŠĆENI TEKST ODREDBI ZA PROVEDBU I GRAFIČKOG DIJELA PROSTORNOG PLANA UREĐENJA GRADA HRVATSKE KOSTAJNICE ("Službeni vjesnik" br. 12/03. i 46/18., "Službene novine Grada Hrvatske Kostajnice" br. 12/20. i 02/21.)

Naziv kartografskog prikaza: **GRAĐEVINSKO PODRUČJE NASELJA RAUSOVAC**

Broj kartografskog prikaza: **4.5.** Mjerilo kartografskog prikaza: **1 : 5000**

Osnova za izradu plana: Odluka o donošenju plana:

Javna rasprava objava: Javni uvid održan:

Pečat tijela odgovornog za provođenje javne rasprave: Odgovorna osoba za provođenje javne rasprave:

Izrađivač Plana: **ZAVOD ZA PROSTORNO UREĐENJE SISAČKO - MOSLAVAČKE ŽUPANIJE**

Pečat pravne osobe koja je izradilo Plan: Odgovorna osoba:

Odgovorni voditelj plana: **Margita Malnar, dip.ing.arh., ovlaštena arhitekta urbanistica** **MARGITA MALNAR**
DIPLOMIRANA ARHITEKTICA
POSREDOVANJE U PROMETU NEKRETNOSĆIMA
AU 4541

Stručni tim u izradi Plana: Pečat Gradskog vijeća: Predsjednica Komisije za Statut, Poslovnik i normativnu djelatnost:

Istovjetnost Plana s izvornikom ovjerava: Pečat nadležnog tijela: