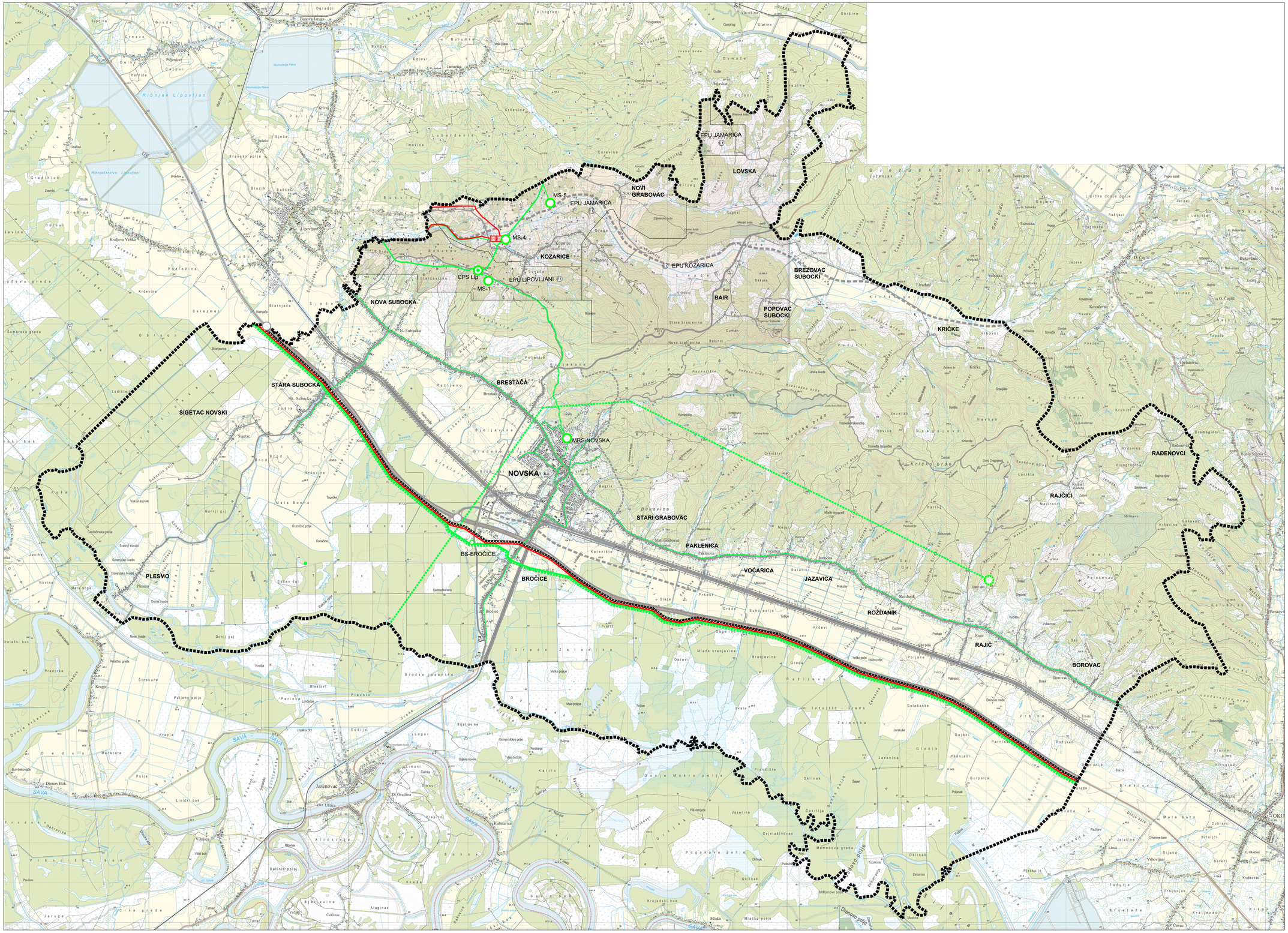

PROSTORNI PLAN UREĐENJA GRADA NOVSKE

(PROČIŠĆENI TEKST)

3.
INFRASTRUKTURNI SUSTAVI I MREŽE
3.3. CJEVNI TRANSPORT NAFTE I PLINA

M 1:25 000 | 0 m | 500 m | 1.0 km | 1.5 km | 2.0 km | 2.5 km

TUMAČ

GRANICE

GRANICE

OBUHVAT PROSTORNOG PLANA

postojeće | planirano

CJEVNI TRANSPORT NAFTE I PLINA

SKLADIŠTE NAFTE I NAFTNIH DERIVATA
nafta i naftni derivati - ND

OTPREMNA STANICA

- NAFTOVOD

MAGISTRALNI ZA MEĐUNARODNI TRANSPORT

MAGISTRALNI

PRODUKTOVOD

- PLINOVOD

MAGISTRALNI ZA MEĐUNARODNI TRANSPORT

MAGISTRALNI

MAGISTRALNI - NIJE U FUNKCIJI

LOKALNI

MJERNO REDUKCIJSKA STANICA

PLINSKA KOMPRESORSKA POSTAJA

BAZNA STANICA

POVRŠINE ZA ISKORIŠTAVANJE MINERALNIH SIROVINA
E1-ENERGETIKE

SISAČKO - MOSLAVAČKA ŽUPANIJA	GRAD NOVSKA

PROSTORNI PLAN UREĐENJA GRADA NOVSKE
(PROČIŠĆENI TEKST)

3. INFRASTRUKTURNI SUSTAVI I MREŽE - 3.3. CJEVNI TRANSPORT NAFTE I PLINA

Broj kartografskog prikaza: 3.3.	Mjerilo kartografskog prikaza: 1:25.000
Odluka o donošenju:	Odluka o donošenju Prostornog plana uređenja Grada Novske (pročišćeni tekst), "Službeni vjesnik" br. 30/21.
Javna rasprava objavljena je:	Javni uvid održan je:
Pečat tijela odgovornog za provođenje javne rasprave: M.P.	Odgovorna osoba za provođenje javne rasprave:
Koordinator izrade Plana:	
Pravna osoba koja je izradila Plan: ZAVOD ZA PROSTORNO UREĐENJE SISAČKO - MOSLAVAČKE ŽUPANIJE	
Pečat pravne osobe koja je izradila plan: M.P.	Odgovorna osoba: Ravnatelj: Domagoj Orlić, dipl. ing. prom.
Odgovorni voditelj izrade pročišćenog teksta Plana: Margita Malnar, dipl. ing. arh., ovl. arh. urb.	
Stručni tim u izradi plana:	
Pečat predstavničkog tijela: M.P.	Predsjednik Odbora za statutarno - pravna pitanja: Ivana Matanović
Istovjetnost ovog prostornog plana s izvornikom ovjerava: (ime, prezime, potpis)	Pečat nadležnog tijela: M.P.