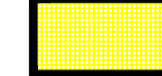

TUMAČ
GRANICE

 GRANICA NASELJA

postojeće | planirano

POVRŠINE ZA RAZVOJ I UREĐENJE
- GRAĐEVINSKO PODRUČJE NASELJA

 IZGRAĐENI DIO GRAĐEVINSKOG PODRUČJA

 NEIZGRAĐENI DIO GRAĐEVINSKOG PODRUČJA
- UREĐENI DIO

- POVRŠINE IZVAN NASELJA
GOSPODARSKA NAMJENA

 PROIZVODNA NAMJENA - novi obuhvat
I1 - pretežito industrijska

 GROBLJE

INFRASTRUKTURNI SUSTAVI

 ZAŠTITNI KORIDOR ELEKTROENERGETSKOG VODA

 ZAŠTITNI KORIDOR NAFTAOVODA I PLINOVODA

 KORIDOR PROMETNICE U ISPITIVANJU

 ZAŠTITNI KORIDOR PRUGE

PODRUČJA S OGRANIČENJIMA U KORIŠTENJU

 PODRUČJE POD MINAMA

POZICIJA GRAĐEVINSKIH PODRUČJA
UNUTAR GRANICA NASELJA PAKLENICA

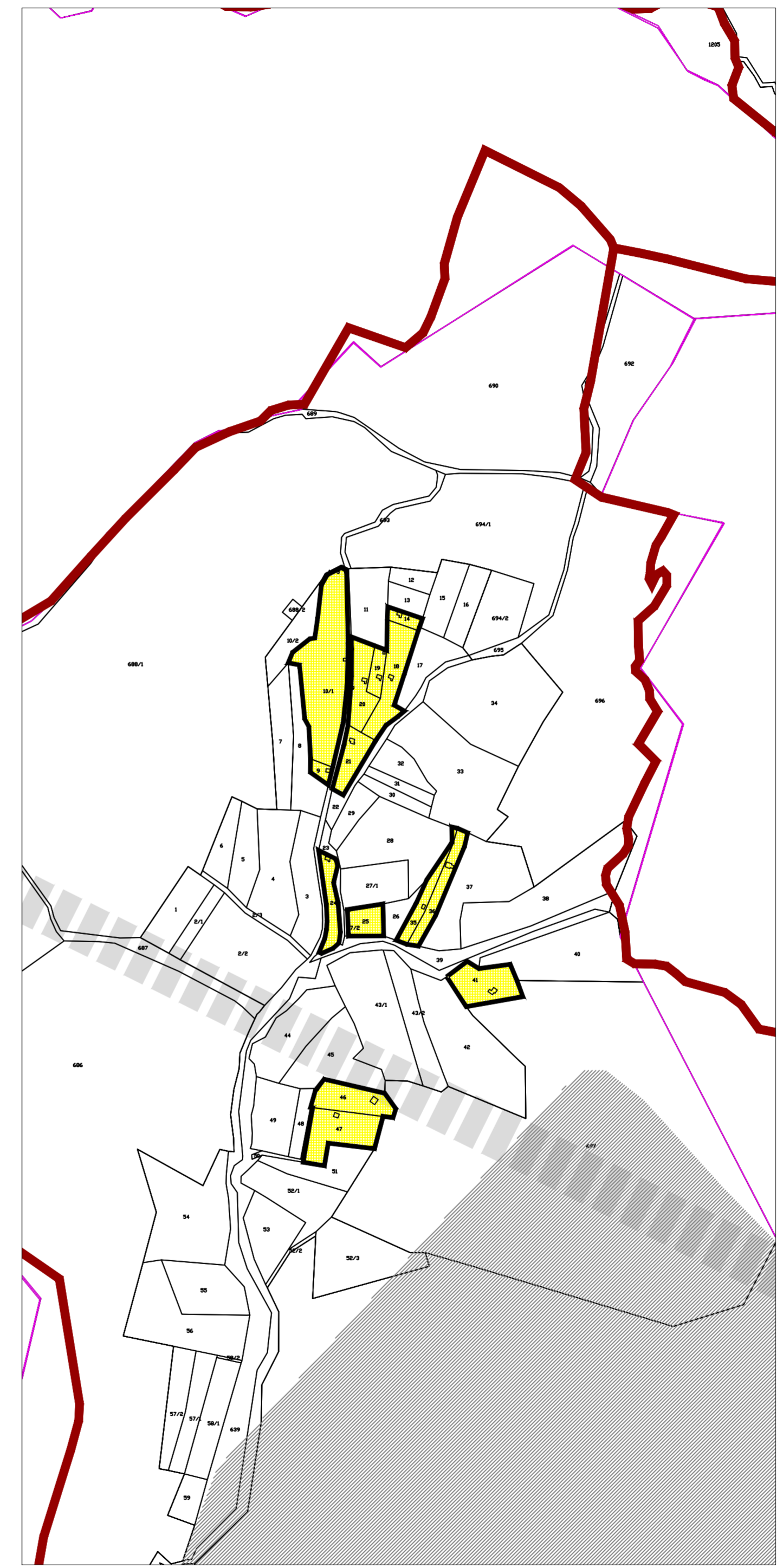
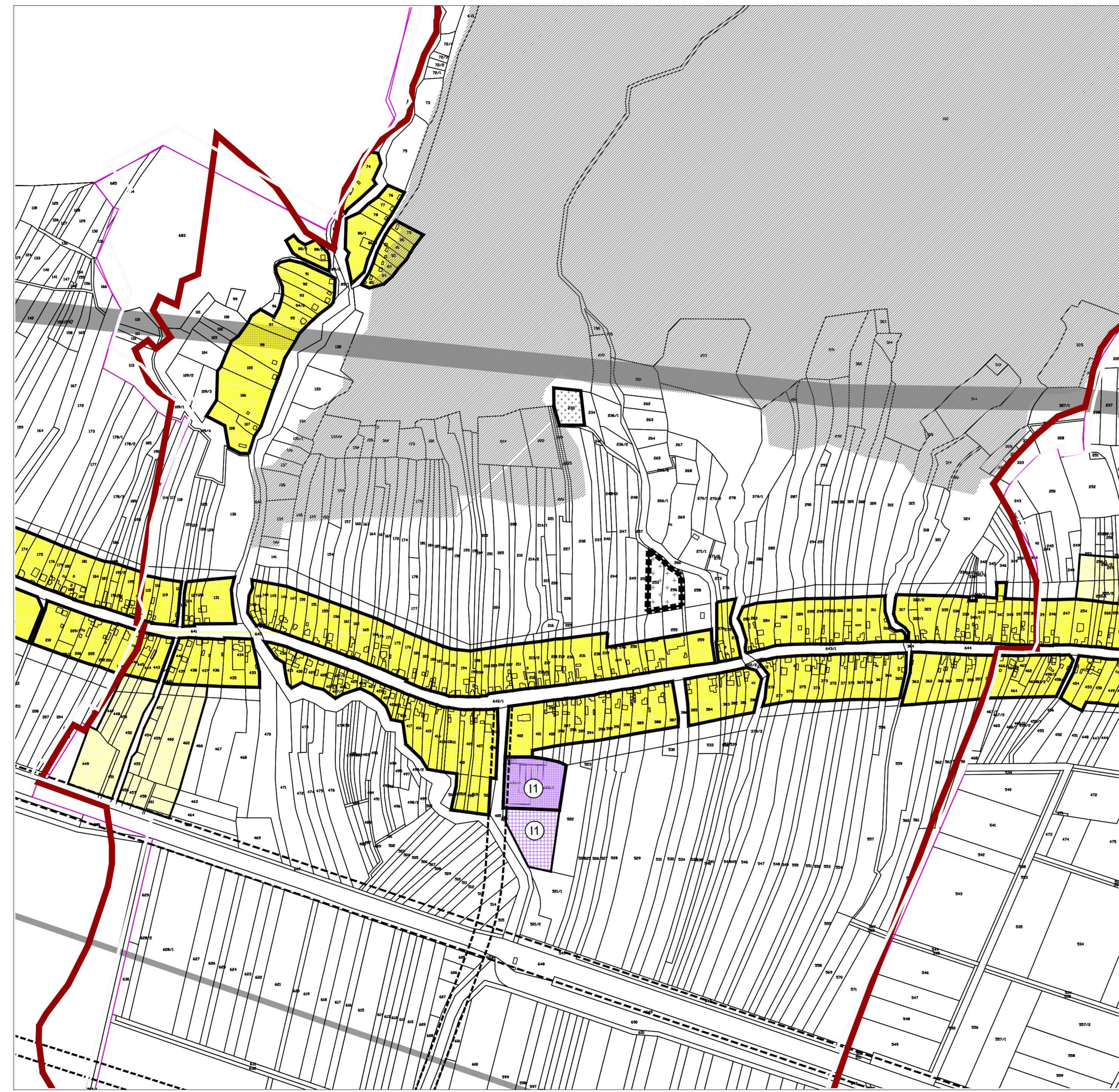
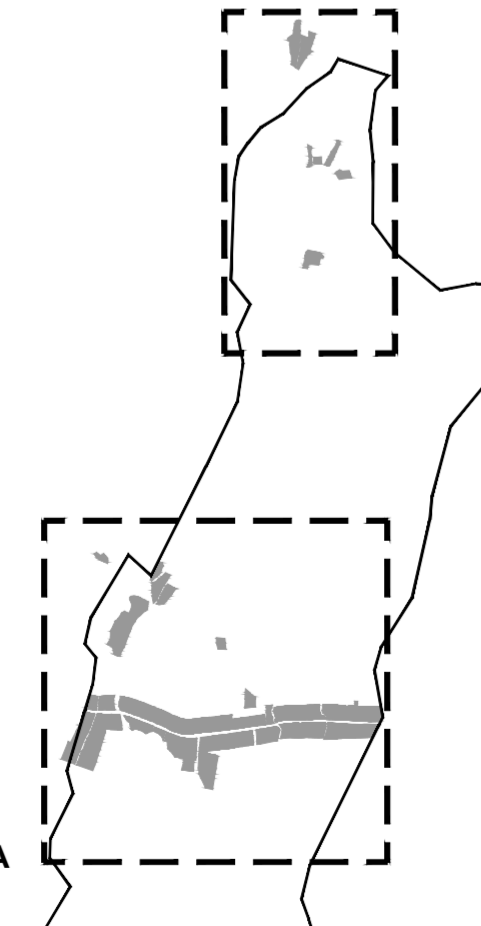

**PROSTORNI PLAN UREĐENJA
GRADA NOVSKKE**
(PROČIŠĆENI TEKST)

**GRAĐEVINSKO PODRUČJE
NASELJE PAKLENICA**

M 1:5 000 | 0 m | 100 m | 200 m | 300 m | 400 m | 500 m | S

SISAČKO - MOSLAVAČKA ŽUPANIJA		GRAD NOVSKA	
PROSTORNI PLAN UREĐENJA GRADA NOVSKKE (PROČIŠĆENI TEKST)			
GRAĐEVINSKO PODRUČJE NASELJA PAKLENICA			
Broj kartografskog prikaza: 5.13.		Mjerilo kartografskog prikaza: 1:5 000	
Odluka o izradi:		Odluka o donošenju Prostornog plana uređenja Grada Novske (pročišćeni tekst), "Službeni vjesnik" br. 30/21.	
Javna rasprava objavljena je:		Javni uvid održan je:	
Pečat tijela odgovornog za provođenje javne rasprave:		Odgovorna osoba za provođenje javne rasprave:	
M.P.		
Koordinator izrade Plana:			
Pravna osoba koja je izradila Plan:			
ZAVOD ZA PROSTORNO UREĐENJE SISAČKO - MOSLAVAČKE ŽUPANIJE			
Pečat pravne osobe koja je izradila plan:		Odgovorna osoba:	
M.P.		Ravnatelj: Domagoj Orlić, dipl. ing. prom.	
Odgovorni voditelj izrade pročišćenog teksta Plana:			
Margita Malnar, dipl. ing. arh., ovl. arh. urb.			
Stručni tim u izradi plana:			
Pečat predstavničkog tijela:		Predsjednik Odbora za statutarno - pravna pitanja	
M.P.		
Istovjetnost ovog prostornog plana s izvornikom ovjerava:		Ivana Matanović Pečat nadležnog tijela:	
..... (ime, prezime, potpis)		M.P.	