REPUBLIKA HRVATSKA
GRAD PETRINJA

CPA CENTAR ZA PROSTORNO UREĐENJE I ARHITEKTURU D.O.O.

VII. IZMJENE I DOPUNE PROSTORNOG PLANA UREĐENJA GRADA PETRINJE

3. UVJETI ZA KORIŠTENJE, UREĐENJE I ZAŠTITU PROSTORA

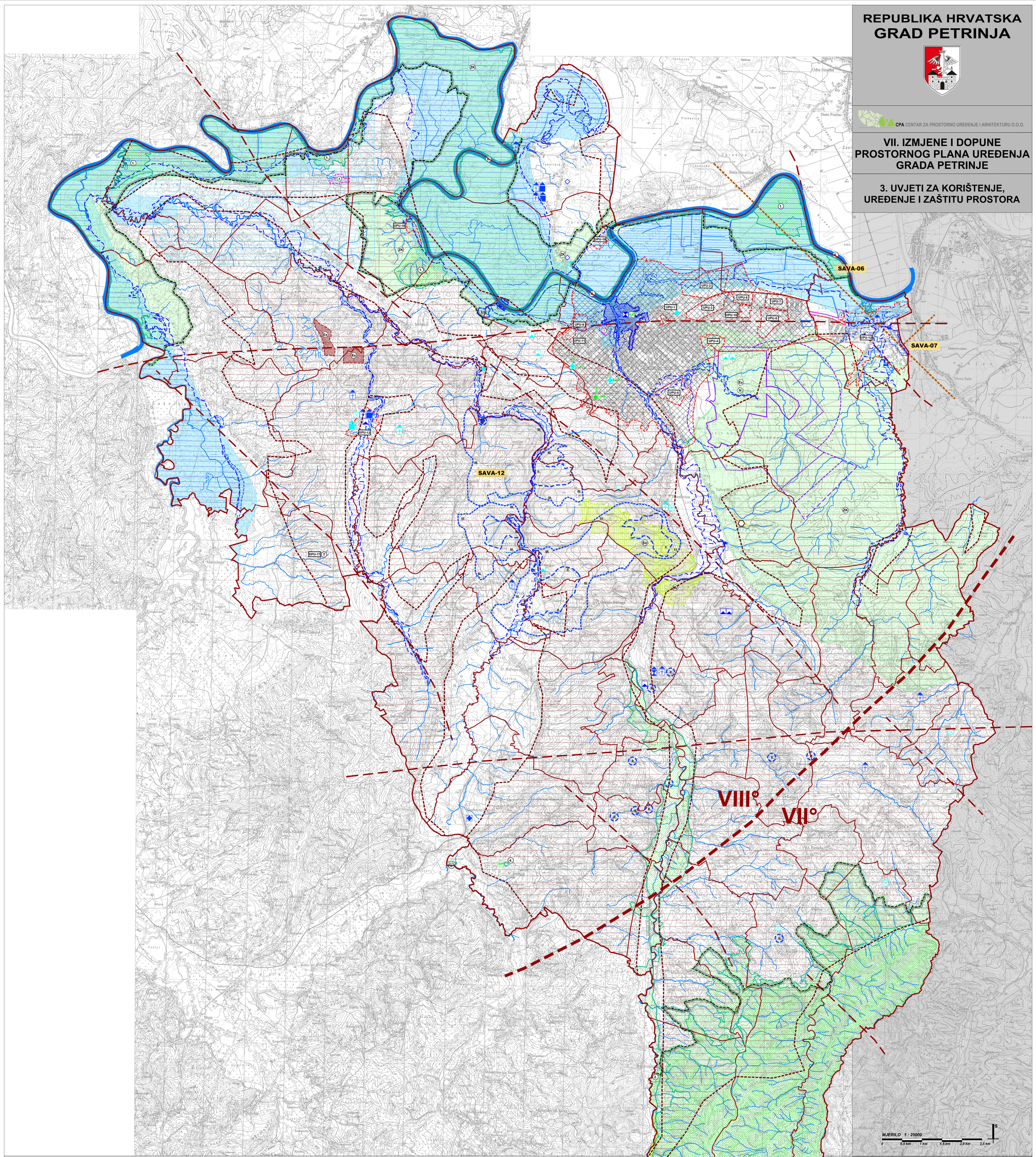

TUMAČ ZNAKOVA

postojeće | planirano

GRANICE

- GRADSKA GRANICA

UVJETI KORIŠTENJA

PODRUČJA POSEBNIH UVJETA KORIŠTENJA

- ARHEOLOŠKA BAŠTINA
- ARHEOLOŠKI LOKALITET
- POVIJESNA GRADITELJSKA CJELINA
- GRADSKA NASELJA
- SEOSKA NASELJA
- POVIJESNI SKLOP I GRAĐEVINA
- GRADITELJSKI SKLOP
- CIVILNA GRAĐEVINA
- SAKRALNA GRAĐEVINA
- MEMORIJALNA BAŠTINA
- MEMORIJALNO I POVIJESNO PODRUČJE
- SPOMEN (MEMORIJALNI) OBJEKT
- ETNOLOŠKA BAŠTINA
- ETNOLOŠKA GRAĐEVINA
- ZAŠTIĆENI DIJELOVI PRIRODE
- POSEBNI REZERVAT ŠUMSKE VEGETACIJE (ŠV)
- ZNAČAJNI KRAJOBRAZ (ZK)
- SPOMENIK PRIRODE (SP)
- SPOMENIK PARKOVNE ARHITEKTURE (PA)

EKOLOŠKA MREŽA RH (NATURA 2000)

- PODRUČJA PREMA DIREKTIVI O STANIŠTIMA (POVS)
  1. KUPA HR2000642
  2. PETRINJČICA HR2000459
  3. ZRINSKA GORA HR2001356
  4. ŠPILJA KOD ŠUŠNJARA HR2001193
  5. PODRUČJE UZ MAJU I BRUĆINU HR2001387

PODRUČJA POSEBNIH OGRANIČENJA U KORIŠTENJU

KRAJOBRAZ

- TOČKE I POTEZI ZNAČAJNI ZA PANORAMSKE VRIJEDNOSTI KRAJOBRAZA

TLO

- PODRUČJE NAJVEĆEG INTENZITETA POTRESA (VII i viši stupanj MCS ljestvice - obuhvaća cijelo područje grada Petrinje) (VIII° VII°)
- TEKTONSKI RASJEDI
- PRETEŽITO NESTABILNA PODRUČJA (inžinjersko-geološka obilježja)
- ISTRAŽNI PROSTOR MINERALNE SIROVINE (Ex)
- ISTRAŽNI BLOKOVI UGLJIKOVODIKA (SAVA-07)

VODE

- VODONOSNO PODRUČJE / U ISTRAŽIVANJU
- VODOZAŠTITNO PODRUČJE (I., II. i III. zona zaštite)
- VODOTOK (IL. kategorija)
- PODZEMNI VODOTOK
- OPASNOST OD POPLAVA - SREDNJA VJEROJATNOST
- OPASNOST OD POPLAVA - MALA VJEROJATNOST

PODRUČJA PRIMJENE POSEBNIH MJERA UREĐENJA I ZAŠTITE

ZAŠTITA POSEBNIH VRIJEDNOSTI I OBILJEŽJA

- SANACIJA ODLAGALIŠTA OTPADA

VOJNE LOKACIJE I GRAĐEVINE - ZAŠTITNE I SIGURNOSNE ZONE

- ZONA POSEBNE NAMJENE
- ZONA ZABRANJENE GRADNJE
- ZONA OGRANIČENE GRADNJE
- ZONA KONTROLIRANE GRADNJE

PODRUČJA I DIJELOVI PRIMJENE PLANSKIH MJERA ZAŠTITE

- PROSTORNI PLAN PODRUČJA POSEBNIH OBILJEŽJA
- GENERALNI URBANISTIČKI PLAN
- DETALJNI PLANOVI UREĐENJA
  1 - DPU stambenog naselja "Sajmište"
  2 - DPU poslovne zone "Mošćenica - Poljana"
  3 - DPU poslovne zone "Dumače - istok"

- URBANISTIČKI PLANOVI UREĐENJA (UPU-1)
  UPU UPU-1 (UPU-1)
  UPU gospodarske zone "Sjever 1" u Petrinji (UPU-2)
  UPU gospodarske zone "Sjever 2" u Petrinji (UPU-3)
  UPU UPU-4 (UPU-4)
  UPU gospodarske zone "Jug" u Petrinji (UPU-5)
  UPU stambeno - poslovne zone "Logorišće 1" u Petrinji (UPU-6)
  UPU stambeno - poslovne zone "Logorišće 2" u Petrinji (UPU-7)
  UPU stambeno - poslovne zone "Istok" u Petrinji (UPU-8)
  UPU stambeno - poslovne zone "Zapad" u Petrinji (UPU-9)
  UPU "Slatina" (UPU-10)
  UPU "Pigjik" (UPU-11)
  UPU naselja Mošćenica (UPU-12)
  UPU naselja Gora (UPU-13)
  UPU zone ugostiteljsko - turističke namjene "Šamarica" (UPU-16)
  UPU zone športsko - rekreacijske namjene "Golf resort Graberje" (UPU -17)
  UPU stambene zone u naselju Srednje Mokrice (UPU-18)
  UPU Mlinski kamen u naselju Brest Pokupski (UPU-19)

- GOLF IGRALIŠTE - PODRUČJE ZA ISTRAŽIVANJE (T)

NAPOMENA: nepokretna kulturna dobra za naselje Petrinja obrađena su unutar GUP-a Grada Petrinje

GRAD PETRINJA

Naziv prostornog plana:
VII. IZMJENE I DOPUNE PROSTORNOG PLANA UREĐENJA GRADA PETRINJE

Naziv kartografskog prikaza:
UVJETI ZA KORIŠTENJE, UREĐENJE I ZAŠTITU PROSTORA

Broj kartografskog prikaza: 3.	Mjerilo kartografskog prikaza: 1 : 25000
Odluka Gradskog vijeća Grada Petrinje o izradi VII. izmjena i dopuna Prostornog plana uređenja Grada Petrinje: "Službeni vjesnik", broj 15/20, 44/20 i 03/21	Odluka Gradskog vijeća Grada Petrinje o donošenju VII. izmjena i dopuna Prostornog plana uređenja Grada Petrinje: "Službeni vjesnik", broj 71/21
Javna rasprava objavljena je: 3. rujna 2021. godine	Javni uvid održan: od 6. do 17. rujna 2021. godine
Pečat tijela odgovornog za provođenje javne rasprave: M.P.	Odgovorna osoba za provođenje javne rasprave: ..... Ivan Begić, dipl.iur.
Mišljenje na plan: JAVNA USTANOVA ZAVOD ZA PROSTORNO UREĐENJE SISAČKO - MOSLAVAČKE ŽUPANIJE klasa: 350-02/20-02/13, urbroj: 2176-117-03-21-9 od 14. listopada 2021. godine (temeljem članka 107. Zakona o prostornom uređenju, NN 153/13, 65/17, 114/18, 39/19 i 98/19)	
Pravna osoba koja je izradila plan: CPA CENTAR ZA PROSTORNO UREĐENJE I ARHITEKTURU d.o.o.	
Pečat pravne osobe koja je izradila plan: M.P.	Odgovorna osoba: ..... Tomislav Dolečki, dipl.ing.arh.
Pečat odgovorne voditeljice izrade plana: M.P.	Odgovorna voditeljica izrade Nacrta prijedloga VII. Izmjena i dopuna PPUG-a Petrinje ..... mr.sc. Zrinka Tadić, dipl.ing.arh. ovlaštena arhitektica urbanistica
Stručni tim u izradi plana: 1. Neda Kaminski - Kirš, dipl.ing.arh. 2. Tomislav Dolečki, dipl.ing.arh. 3. mr.sc. Zrinka Tadić, dipl.ing.arh. 4. Dora Dolečki - Glasinović, dipl.ing.arh.	Suradnja u izradi plana: 1. Igor Grubišić, dipl.ing.grad. 2. Barbara Vajdić, dipl.oecc. 3. Josip Štefičić, dipl.iur.
Pečat Gradskog vijeća Grada Petrinje: M.P.	Predsjednik Gradskog vijeća Grada Petrinje: ..... Robert Polanšćak
Istovjetnost ovog prostornog plana s izvornikom ovjerava: ..... (ime, prezime, potpis)	Pečat nadležnog tijela: M.P.