

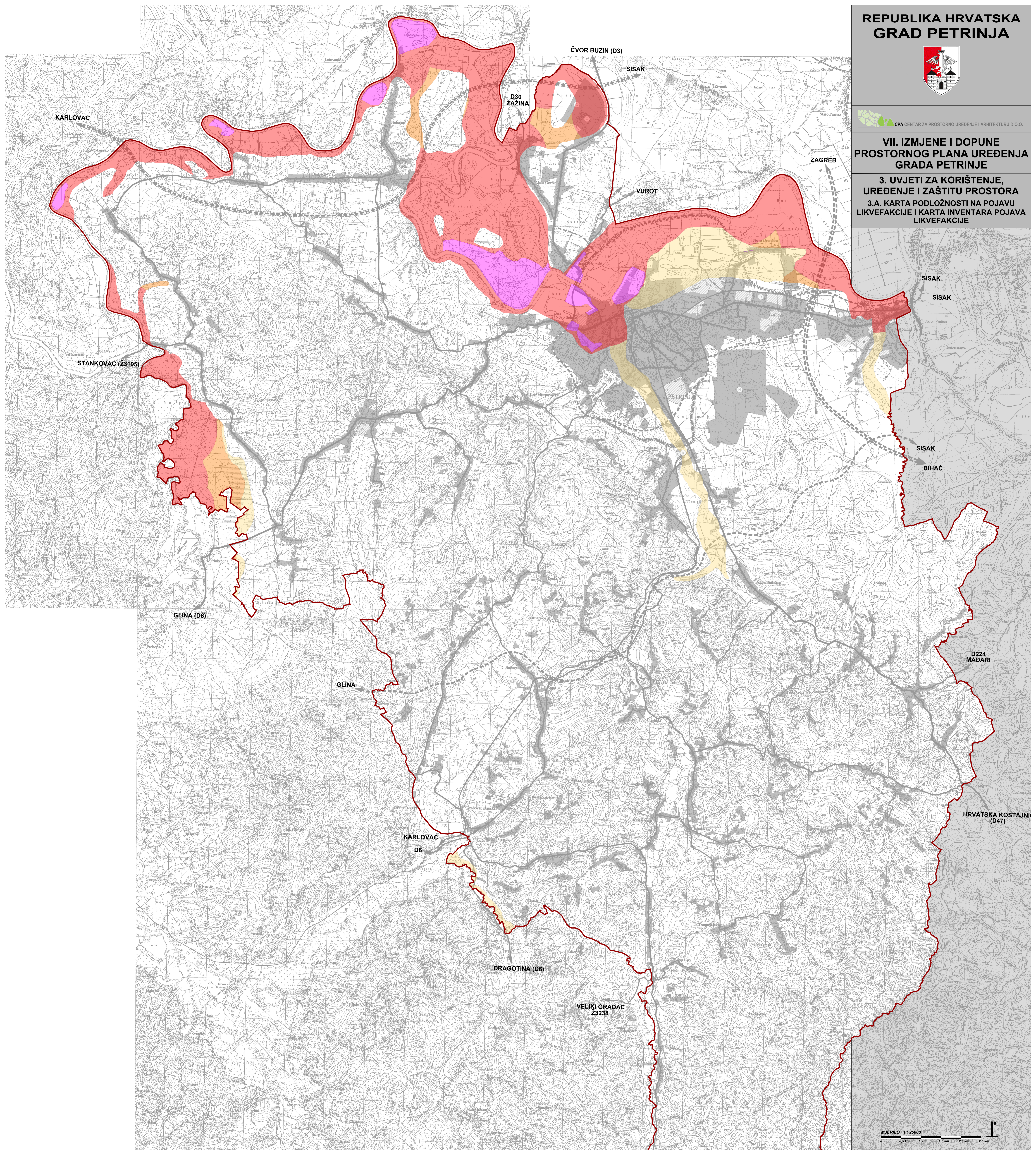

VII. IZMJENE I DOPUNE  
PROSTORNOG PLANA UREĐENJA  
GRADA PETRINJE

3. UVJETI ZA KORIŠTENJE,  
UREĐENJE I ZAŠTITU PROSTORA  
3.A. KARTA PODLOŽNOSTI NA POJAVU  
LIKVEFAKCIJE I KARTA INVENTARA POJAVA  
LIKVEFAKCIJE



MJERILO 1 : 25000



GRAD PETRINJA

VII. IZMJENE I DOPUNE  
PROSTORNOG PLANA UREĐENJA GRADA PETRINJE

UVJETI ZA KORIŠTENJE, UREĐENJE I ZAŠTITU PROSTORA  
KARTA PODLOŽNOSTI NA POJAVU LIKVEFAKCIJE I KARTA INVENTARA POJAVA LIKVEFAKCIJE

Broj kartografskog prikaza: 3.A. Mjerilo kartografskog prikaza: 1 : 25000

Odluka Gradskog vijeća Grada Petrinje o izradi VII. izmjene i dopune Prostornog plana uređenja Grada Petrinje: "Slobodni vjetrovi", broj 19/20, 46/20 i 83/21

Javna rasprava objavljena je: 3. rujna 2021. godine. Javni uvid održan: od 6. do 17. rujna 2021. godine

Podat tjelne odgovornog za provođenje javne rasprave: M.P. Odgovorna osoba koja je izradila plan: Ivan Begić, dipl. ing.

Milijuna na plan: JAVNA USTANOVA ZAVOD ZA PROSTORNO UREĐENJE I ARHITEKTURU MCGILAVIČKE ŽUPANIJE

Pravna osoba koja je izradila plan: CPA CENTAR ZA PROSTORNO UREĐENJE I ARHITEKTURU D.O.O.

Podat pravne osobe koja je izradila plan: M.P. Odgovorna osoba: Tomislav Dvorničić, dipl. ing. arh.

Podat odgovorne voditeljske osobe: M.P. Odgovorna voditeljska osoba: Miroslav Prizmić, dipl. ing. arh.

Štampati na: M.P. m.p.: Zorica Tadić, dipl. ing. arh. 1 Igor Dvorničić, dipl. ing. arh. 2 Barbara Vojnić, dipl. inž. arh. 3 Zorica Tadić, dipl. ing. arh. 4 Dora Dvorničić, dipl. ing. arh.

Podat gradskog vijeća Grada Petrinje: M.P. Predsjednik Gradskog vijeća Grada Petrinje: Miroslav Prizmić

Integritet ovog prostornog plana s izvornom izvornom: M.P. Podat nadležnog tijela: M.P.

(ime, prezime, pozicija)

**TUMAČ ZNAKOVA**

**GRANICE**

GRADSKA GRANICA

**PODLOŽNOST NA LIKVEFAKCIJU**

NISKA PODLOŽNOST NA LIKVEFAKCIJU (NISKA VJEROJATNOST POJAVE LIKVEFAKCIJE)

SREDNJA PODLOŽNOST NA LIKVEFAKCIJU (SREDNJA VJEROJATNOST POJAVE LIKVEFAKCIJE)

VISOKA PODLOŽNOST NA LIKVEFAKCIJU (VISOKA VJEROJATNOST POJAVE LIKVEFAKCIJE)

**EVIDENTIRANE LIKVEFAKCIJE**

LIKVEFAKCIJE EVIDENTIRANE NA POVRŠINI (AKTIVIRANE POTREBOM 29.12.2020.)

**PROSTORI ZA RAZVOJ I UREĐENJE**

RAZVOJ I UREĐENJE PROSTORA NASELJA

GRADEVINSKO PODRUČJE NASELJA

IZGRADENI DIO GRADEVINSKOG PODRUČJA NASELJA

NEIZGRADENI, UREĐENI DIO GRADEVINSKOG PODRUČJA NASELJA

NEIZGRADENI, NEUREĐENI DIO GRADEVINSKOG PODRUČJA NASELJA

GROBLJE

RAZVOJ I UREĐENJE PROSTORA IZVAN NASELJA

IZGRADENI DIO IZDVOJENOG GRADEVINSKOG PODRUČJA GOSPODARSKE NAMJENE

NEIZGRADENI, UREĐENI DIO IZDVOJENOG GRADEVINSKOG PODRUČJA GOSPODARSKE NAMJENE

IZGRADENI DIO IZDVOJENOG GRADEVINSKOG PODRUČJA UGOSTITELJSKO - TURISTIČKE NAMJENE

NEIZGRADENI, UREĐENI DIO IZDVOJENOG GRADEVINSKOG PODRUČJA UGOSTITELJSKO - TURISTIČKE NAMJENE, T2 - TURISTIČKO NASELJE

ŠPORTSKO - REKREACIJSKA NAMJENA

R1 - GOLFSKOPOLJANJE ZA Istraživanje/

R2 - SKIJALIŠTE

R3 - MOTORNIŠKA STAZA

R4 - LETJELIŠTE

POSEBNA NAMJENA

**PROMET**

CESTOVNI PROMET

AUTOCESTA

BRZA CESTA

BRZA CESTA (KORIDOR ZA Istraživanje)

DRŽAVNA CESTA

ŽUPANIJSKA CESTA

PROSTOR ZA Istraživanje CESTOVNOG KORIDORA

DRŽAVNA CESTA (MOGUĆI ILI ALTERNATIVNI KORIDOR (TRASA) CESTE)

LOKALNA CESTA

UREĐENJE KRITIČNE DIONICE TRASE

CESTOVNI MOST

ŽELJEZNIČKI PROMET

ŽELJEZNIČKA PRUGA ZA LOKALNI PROMET

ŽELJEZNIČKI MOST

**IZVOR PODATAKA**

STUDIJA: GEOLOŠKA, INŽENJERSKO GEOLOŠKA, HIDROGEOLOŠKA I GEOFIZIČKA Istraživanja za potrebe definiranja djelotvornog koncepta organizirane obnove na područjima pogodnim potresom

IZVRŠITELJI: SVEUČILIŠTE U ZAGREBU - RUDARSKO-GEOLOŠKO-NAFTNI FAKULTET SVEUČILIŠTE U RIJECI - GRADEVINSKI FAKULTET

MJESTO I DATUM: Zagreb, lipanj 2021.

D. STUPNICA D6