

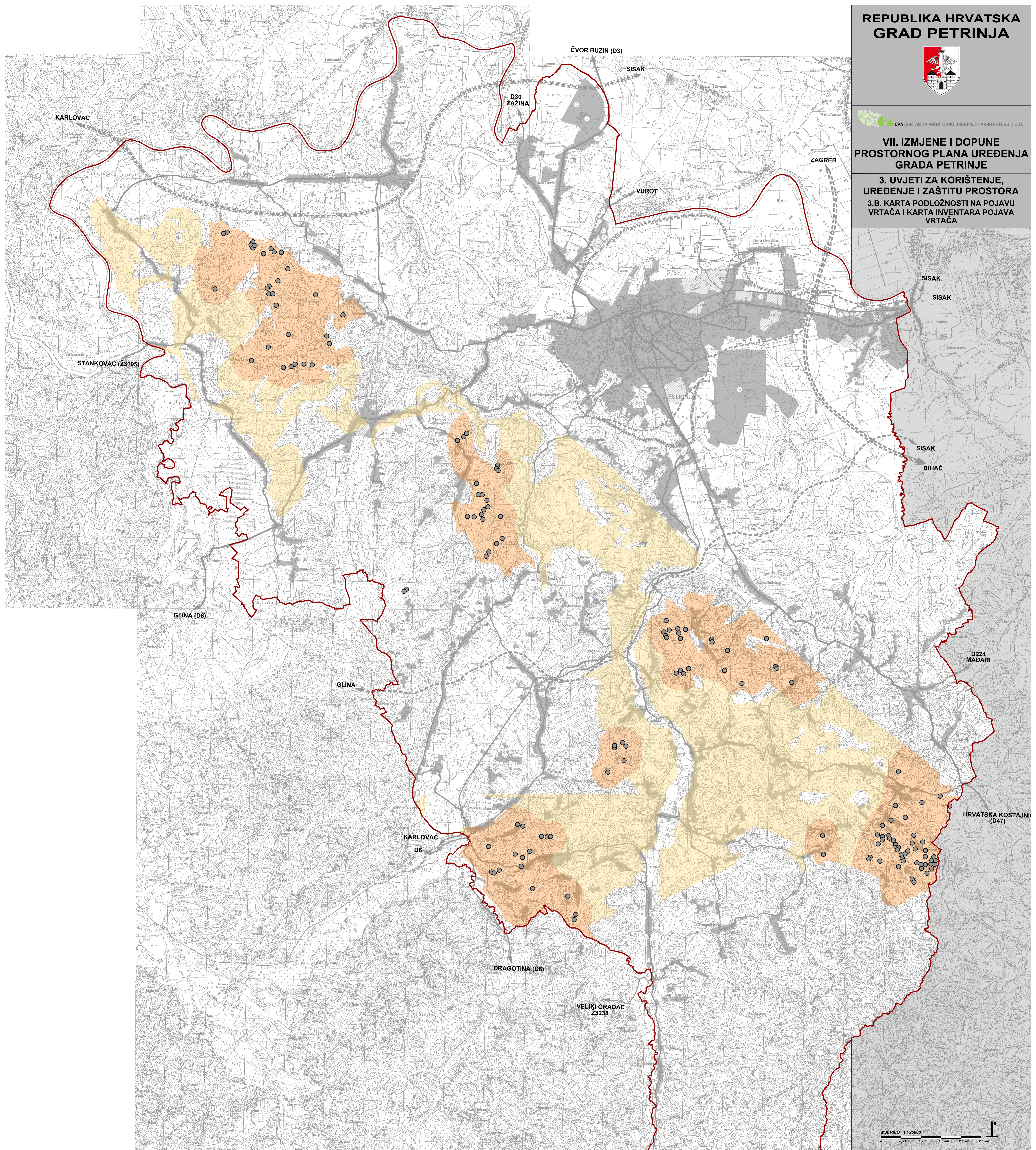

VII. IZMJENE I DOPUNE  
PROSTORNOG PLANA UREĐENJA  
GRADA PETRINJE

3. UVJETI ZA KORIŠTENJE,  
UREĐENJE I ZAŠTITU PROSTORA  
3.B. KARTA PODLOŽNOSTI NA POJAVU  
VRTAČA I KARTA INVENTARA POJAVU  
VRTAČA



MJERILO 1 : 25000



GRAD PETRINJA

Ime prostornog plana: VII. IZMJENE I DOPUNE  
PROSTORNOG PLANA UREĐENJA GRADA PETRINJE

Ime kartografskog prikaza: UVJETI ZA KORIŠTENJE, UREĐENJE I ZAŠTITU PROSTORA  
KARTA PODLOŽNOSTI NA POJAVU VRTAČA I KARTA INVENTARA POJAVU VRTAČA

Broj kartografskog prikaza: 3.B. Mjerilo kartografskog prikaza: 1 : 25000

Odluka Gradskog vijeća Grada Petrinje o izradi VII. izmjene i dopune Prostornog plana uređenja Grada Petrinje: "Slobodni vjerski", broj 19/20, 46/20 i 83/21

Javna rasprava objavljena je: 3. rujna 2021. godine. Javni uvid održan: od 6. do 17. rujna 2021. godine

Podat tiska odgovornog za provođenje javne rasprave: M.P. Odgovorna osoba koja je izradila plan: Ivan Begić, dipl. ing.

Milijuna na plan: JAVNA USTANOVA ZAVOD ZA PROSTORNO UREĐENJE I ARHITEKTURU - MČSGLAVNAČKE ŽUPANIJE  
Ime: 500.0208.02.13, ul. Prilaz 117-02.01.14, 14. listopada 2021. godine  
(Izvanjski dio 101 - Zakona o prostornom uređenju, MH 15/13, 63/17, 14/18, 38/19 i 98/19)

Pravna osoba koja je izradila plan: CPA CENTAR ZA PROSTORNO UREĐENJE I ARHITEKTURU D.O.O. Odgovorna osoba: Tomislav Dreničić, dipl. ing. arh.

Podat odgovorne voditeljice vanjske rasprave: M.P. Odgovorna voditeljica vanjske rasprave: M.P.

Štampati tim u skladu s planom: M.P. m.p.: Zrinka Tadić, dipl. ing. arh. m.p.: Igor Dreničić, dipl. ing. arh. m.p.: Barbara Vrgić, dipl. inž. arh. m.p.: Jovana Barbić, dipl. ing. arh.

Podat odgovornog voditelja: M.P. Predsjednik Gradskog vijeća Grada Petrinje: M.P.

Izotopnost ovog prostornog plana s izvornom izvornom: M.P. Podat nadležnog tiska: M.P.

(ime, prezime, potpis)

TUMAČ ZNAKOVA

GRANICE

GRADSKA GRANICA

PODLOŽNOST NA VRTAČE

NISKA PODLOŽNOST NA VRTAČE (NISKA VJEROJATNOST POJAVE VRTAČA)

SREDNJA PODLOŽNOST NA VRTAČE (SREDNJA VJEROJATNOST POJAVE VRTAČA)

EVIDENTIRANE VRTAČE

POJAVE VRTAČA IDENTIFICIRANE DALJINSKIM ISTRAŽIVANJIMA

PROSTORI ZA RAZVOJ I UREĐENJE

RAZVOJ I UREĐENJE PROSTORA NASELJA

GRADEVINSKO PODRUČJE NASELJA

IZGRADENI DIO GRADEVINSKOG PODRUČJA NASELJA

NEIZGRADENI, UREĐENI DIO GRADEVINSKOG PODRUČJA NASELJA

NEIZGRADENI, NEUREĐENI DIO GRADEVINSKOG PODRUČJA NASELJA

GROBLJE

RAZVOJ I UREĐENJE PROSTORA IZVAN NASELJA

IZGRADENI DIO IZDVOJENOG GRADEVINSKOG PODRUČJA

GOSPODARSKI NAMJENE

NEIZGRADENI, UREĐENI DIO IZDVOJENOG GRADEVINSKOG PODRUČJA

GOSPODARSKO - TURISTIČKE NAMJENE, T2 - TURISTIČKO NASELJE

NEIZGRADENI, UREĐENI DIO IZDVOJENOG GRADEVINSKOG PODRUČJA

UGOSTITELJSKO - TURISTIČKE NAMJENE, T2 - TURISTIČKO NASELJE

ŠPORTSKO - REKREACIJSKA NAMJENA

R1 - GOLF ALKACIJA ZA ISTRAŽIVANJE/

R2 - SVJETAČIŠTE

R3 - MOTOROSS STAZA

R4 - LETJELIŠTE

PROMET

CESTOVNI PROMET

AUTOCESTA

BRZA CESTA

BRZA CESTA (KORIDOR ZA ISTRAŽIVANJE)

DRŽAVNA CESTA

ŽUPANIJSKA CESTA

PROSTOR ZA ISTRAŽIVANJE CESTOVNOG KORIDORA

DRŽAVNA CESTA (MOGUĆI ILI ALTERNATIVNI KORIDOR (TRASA) CESTE)

LOKALNA CESTA

UREĐENJE KRITIČNE DIONICE TRASE

CESTOVNI MOST

ŽELJEZNIČKI PROMET

ŽELJEZNIČKA PRUGA ZA LOKALNI PROMET

ŽELJEZNIČKI MOST

IZVOR PODATAKA

STUDIJA: GEOLOŠKA, INŽENJERSKA GEOLOŠKA, HIDROGEOLOŠKA I GEOFIZIČKA  
ISTRAŽIVANJA ZA POTREBE DEFINIRANJA DJELOTVORNOG KONCEPTA  
ORGANIZIRANE OBNOVE NA PODRUČJIMA POGOĐENIM POTRESOM

IZVRŠITELJI: SVEUČILIŠTE U ZAGREBU - RUDARSKO-GEOLOŠKO-NAFTNI FAKULTET  
SVEUČILIŠTE U RIJECI - GRADEVINSKI FAKULTET

MJESTO I DATUM: Zagreb, lipanj 2021.