REPUBLIKA HRVATSKA
GRAD PETRINJA

CPA CENTAR ZA PROSTORNO UREĐENJE I ARHITEKTURU D.O.O.

VIII. IZMJENE I DOPUNE PROSTORNOG PLANA UREĐENJA GRADA PETRINJE

1. KORIŠTENJE I NAMJENA POVRŠINA

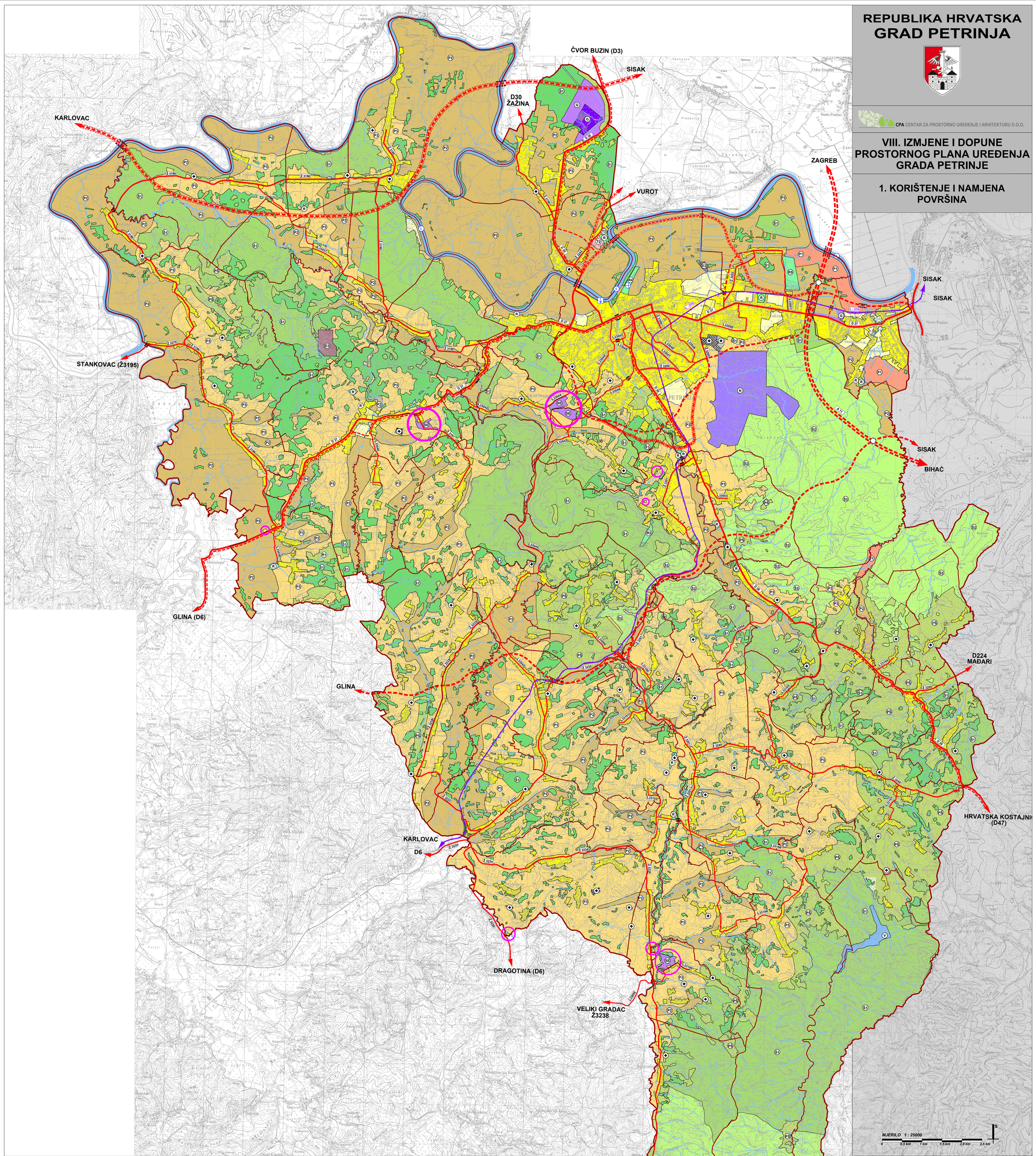

TUMAČ ZNAKOVA

postojeće | planirano

GRANICE

- GRADSKA GRANICA
- GRANICA NASELJA
- OBUHVAT VIII. ID PPUG-a PETRINJE

PROSTORI ZA RAZVOJ I UREĐENJE

RAZVOJ I UREĐENJE PROSTORA NASELJA

GRAĐEVINSKO PODRUČJE NASELJA

- IZGRAĐENI DIO GRAĐEVINSKOG PODRUČJA NASELJA
- NEIZGRAĐENI, UREĐENI DIO GRAĐEVINSKOG PODRUČJA NASELJA
- NEIZGRAĐENI, NEUREĐENI DIO GRAĐEVINSKOG PODRUČJA NASELJA
- GROBLJE

RAZVOJ I UREĐENJE PROSTORA IZVAN NASELJA

- G — IZGRAĐENI DIO IZDVOJENOG GRAĐEVINSKOG PODRUČJA GOSPODARSKE NAMJENE
- G — NEIZGRAĐENI, UREĐENI DIO IZDVOJENOG GRAĐEVINSKOG PODRUČJA GOSPODARSKE NAMJENE
- SE — NEIZGRAĐENI, UREĐENI DIO IZDVOJENOG GRAĐEVINSKOG PODRUČJA GOSPODARSKE NAMJENE - SE - SUNČANA ELEKTRANA
- T — IZGRAĐENI DIO IZDVOJENOG GRAĐEVINSKOG PODRUČJA UGOSTITELJSKO - TURISTIČKE NAMJENE
- T2 — NEIZGRAĐENI, UREĐENI DIO IZDVOJENOG GRAĐEVINSKOG PODRUČJA UGOSTITELJSKO - TURISTIČKE NAMJENE, T2 - TURISTIČKO NASELJE
- E3 — POVRŠINE ZA ISKORIŠTAVANJE MINERALNIH SIROVINA (eksploatacijsko polje) E3 - ostalo
- R, R — ŠPORTSKO - REKREACIJSKA NAMJENA
  R1 - GOLF /LOKACIJA ZA ISTRAŽIVANJE/
  R2 - SKIJALIŠTE R3 - MOTOCROSS
  STAZA R4 - LETJELIŠTE

- P1 — OSOBITO VRIJEDNO OBRADIVO TLO
- P2 — VRIJEDNO OBRADIVO TLO
- P3 — OSTALA OBRADIVA TLA
- Š1 — GOSPODARSKA ŠUMA - U DRŽAVNOM VLASNIŠTVU
- Š1 — GOSPODARSKA ŠUMA - U PRIVATNOM VLASNIŠTVU
- Š2 — ZAŠTITNA ŠUMA
- PŠ — OSTALO POLJOPRIVREDNO TLO, ŠUME I ŠUMSKO ZEMLJIŠTE
- N — POSEBNA NAMJENA
- V — VODNE POVRŠINE
- GROBLJE

PROMET

CESTOVNI PROMET

- AUTOCESTA
- BRZA CESTA
- BRZA CESTA (KORIDOR ZA ISTRAŽIVANJE)
- DRŽAVNA CESTA
- ŽUPANIJSKA CESTA
- PROSTOR ZA ISTRAŽIVANJE CESTOVNOG KORIDORA
- DRŽAVNA CESTA (MOGUĆI ILI ALTERNATIVNI KORIDOR (TRASA) CESTE)
- LOKALNA CESTA
- UREĐENJE KRITIČNE DIONICE TRASE
- RASKRIŽJE CESTA U DVIJE RAZINE
- CESTOVNI MOST

ŽELJEZNIČKI PROMET

- ŽELJEZNIČKA PRUGA ZA LOKALNI PROMET
- ŽELJEZNIČKI MOST

ZRAČNI PROMET

- LETJELIŠTE

RIJEČNI PROMET

- I — DRŽAVNI VODNI PUT I. KLASE
- TURISTIČKA LUČICA

GRAD PETRINJA

Naziv prostornog plana: **VIII. IZMJENE I DOPUNE PROSTORNOG PLANA UREĐENJA GRADA PETRINJE**

Naziv kartografskog prikaza: **KORIŠTENJE I NAMJENA POVRŠINA**

Broj kartografskog prikaza: 1.	Mjerilo kartografskog prikaza: 1 : 25000
Odluka Gradskog vijeća Grada Petrinje o izradi VIII. zmjena i dopuna Prostornog plana uređenja Grada Petrinje: "Službeni vjesnik", 45/22 i 108/22	Odluka Gradskog vijeća Grada Petrinje o donošenju VIII. izmjena i dopuna Prostornog plana uređenja Grada Petrinje : "Službeni vjesnik", 54/23
Javna rasprava objavljena je: 26. svibnja 2023. godine	Javni uvid održan: od 31. svibnja do 07. lipnja 2023. godine
Pečat tijela odgovornog za provođenje javne rasprave: M.P.	Odgovorna osoba za provođenje javne rasprave: ..... Ivan Begić, dipl.iur.

Mišljenje na plan: JAVNA USTANOVA ZAVOD ZA PROSTORNO UREĐENJE SISAČKO - MOSLAVAČKE ŽUPANIJE mišljenje klasa: 350-02/22-02/02, urbroj: 2176-117-03-23-6 od 16. lipnja 2023. godine na osnovi članka 107. Zakona o prostornom uređenju (NN 153/13, 65/17, 114/18, 39/19 i 98/19) da je Konačni prijedlog VIII. izmjena i dopuna Prostornog plana uređenja Grada Petrinje usklađen sa Prostornim planom Sisačko - moslavačke županije ("Službeni glasnik SMŽ", broj 04/01, 12/10, 10/17, 12/19, 23/19 - pročišćeni tekst i 07/23)

Pravna osoba koja je izradila plan: CPA CENTAR ZA PROSTORNO UREĐENJE I ARHITEKTURU d.o.o.

Pečat pravne osobe koja je izradila plan: M.P.	Odgovorna osoba: ..... Tomislav Dolečki, dipl.ing.arh.
Pečat odgovorne voditeljice izrade plana: M.P.	Odgovorna voditeljica izrade Nacrta prijedloga VIII. Izmjena i dopuna PPUG-a Petrinje: ..... Dora Dolečki Glasinović, dipl.ing.arh. ovlaštena arhitektica urbanistica
Stručni tim u izradi plana: 1. Tomislav Dolečki, dipl.ing.arh. 2. Neda Kaminski - Kirš, dipl.ing.arh. 3. mr.sc. Zrinka Tadić, dipl.ing.arh. 4. Dora Dolečki - Glasinović, dipl.ing.arh.	Suradnja u izradi plana: 1. Igor Grubišić, dipl.ing.građ. 2. Barbara Vajdić, dipl.oecc. 3. Josip Štetić, dipl.iur.
Pečat Gradskog vijeća Grada Petrinje: M.P.	Predsjednik Gradskog vijeća Grada Petrinje: ..... Robert Polanšćak
Istovjetnost ovog prostornog plana s izvornikom ovjerava: ..... (ime, prezime, potpis)	Pečat nadležnog tijela: M.P.