

**IX. IZMJENE I DOPUNE  
PROSTORNOG PLANA UREĐENJA  
GRADA POPOVAČE**

**3. INFRASTRUKTURNI SUSTAVI I MREŽE  
3.1. PROMET**

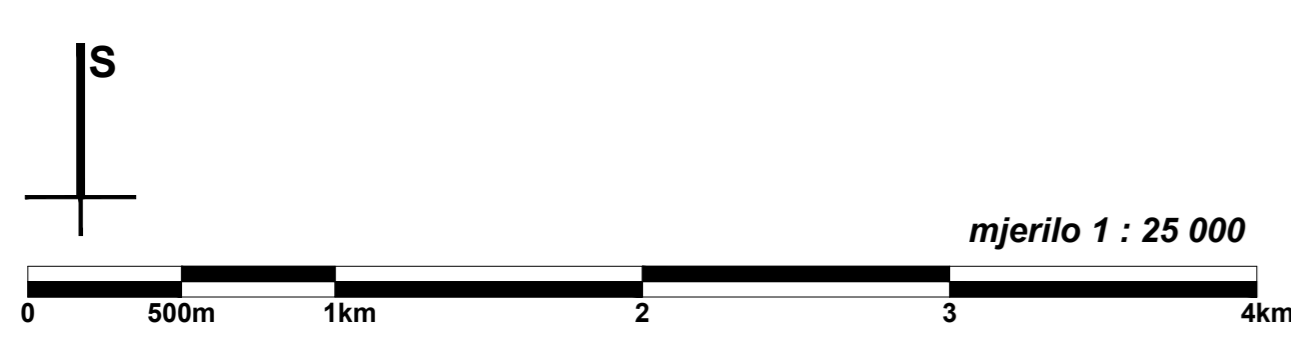

- ŽELJEZNIČKI PROMET**
- ŽELJEZNIČKA PRUGA ZA MEĐUNARODNI PROMET
  - ŽELJEZNIČKA PRUGA VELIKE UČINOVITOSTI (PLANIRANA - KORIDOR ZA ISTRAŽIVANJE)
  - ŽELJEZNIČKA PRUGA ZA POSEBNI PROMET
  - ŽELJEZNIČKI KOLODVOR
  - STAJALIŠTE - ŽELJEZNIČKA POSTAJA
  - ŽELJEZNIČKI PRIJELAZ - CESTOVNI U DVIJE RAZINE
  - ŽELJEZNIČKI PRIJELAZ - CESTOVNI U RAZINI - UKIDA SE

- ZRAČNI PROMET**
- HELIODROM
  - LETJELIŠTE

- TERITORIJALNE I STATISTIČKE GRANICE**
- GRANICA SISAČKO-MOSLAVAČKE ŽUPANIJE
  - OBLUHVAJ PROSTORNOG PLANA UREĐENJA GRADA POPOVAČE
  - GRANICA NASELJA
  - GRANICA GRAĐEVINSKOG PODRUČJA

**INFRASTRUKTURNI SUSTAVI I MREŽE  
PROMET**

- postojeće    planirano
- CESTOVNI PROMET**
- JAVNI PROMET**
- AUTOCESTA
  - BRZA CESTA
  - DRŽAVNA CESTA
  - ŽUPANIJSKA CESTA
  - LOKALNA CESTA
  - OSTALE NERAZVRSTANE CESTE
  - UREĐENJE KRITIČNE DIONICE TRASE
  - MOST, NADVOZNAK
  - RASKRIŽJE CESTA U DVIJE RAZINE
  - PRATEĆI SADRŽAJI UZ AUTOCESTU (MOTEL, VEĆA JAVNA PARKIRALIŠTA)
  - AUTOBUSNI KOLODVOR
  - ULAZ U PARK PRIRODE LONJSKO POLJE
  - BENZINSKA POSTAJA

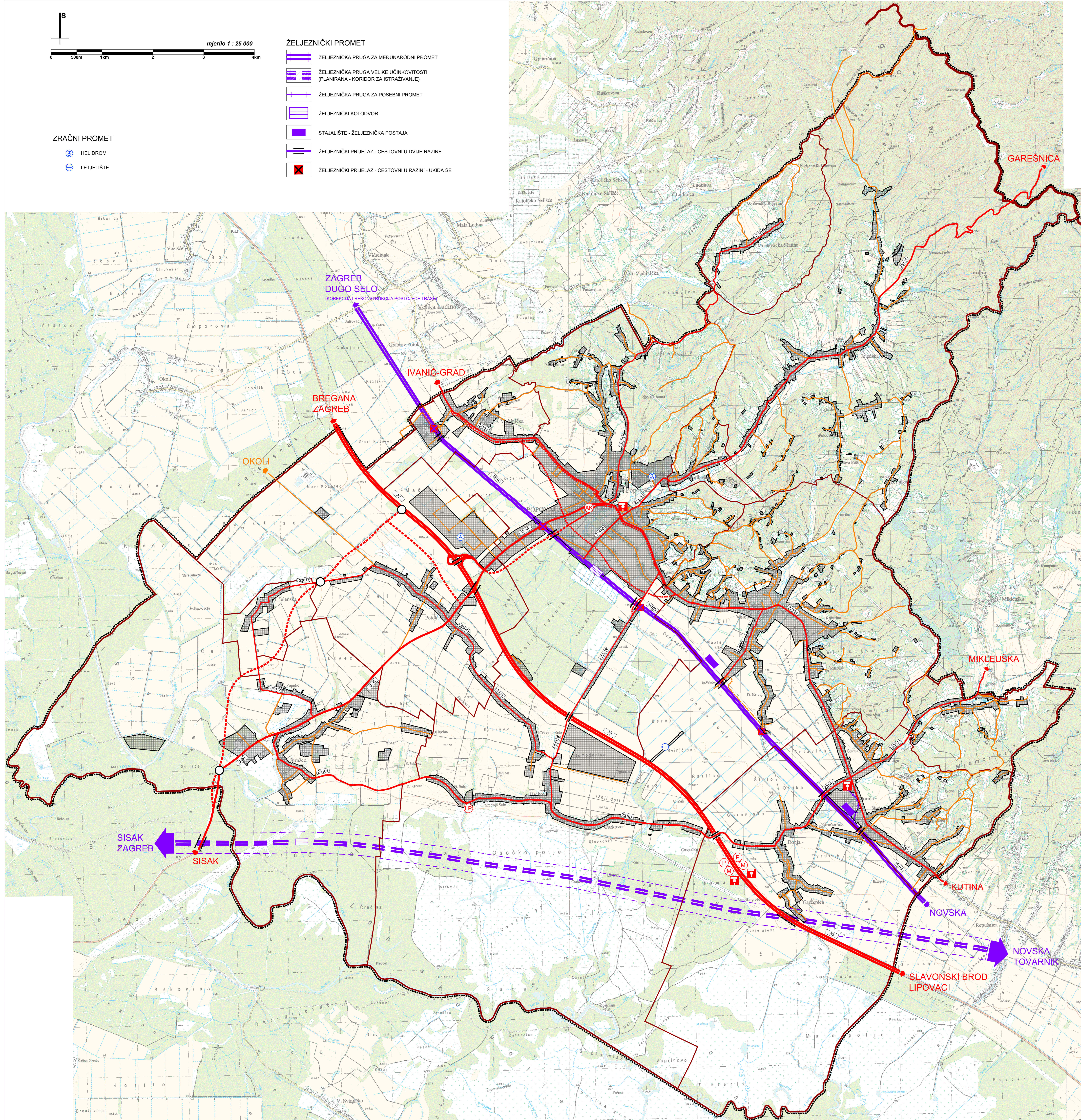

Županija:	SISAČKO-MOSLAVAČKA	Grad:	POPOVAČA
Naziv prostornog plana: <b>IX. IZMJENE I DOPUNE PROSTORNOG PLANA UREĐENJA GRADA POPOVAČE</b>			
Naziv kartografskog prikaza: <b>INFRASTRUKTURNI SUSTAVI I MREŽE PROMET</b>			
Broj kartografskog prikaza:	3.1.	Mjerilo kartografskog prikaza:	1:25.000
Odluka o izradi Plana: Službene novine Grada Popovače br. 2/21, 7/21	Odluka predstavničkog tijela o donošenju plana: Službene novine Grada Popovače br. 3/22		
Javna rasprava (datum objave): 20. siječnja 2022.	Javni svid održan: 28. siječnja - 11. veljače 2022.		
Pečat tijela odgovornog za provođenje javne rasprave: M.P.	Odgovorna osoba za provođenje javne rasprave: IVKA NIKOLIĆ JEŽ, dipl. ing. geod.		
Suglasnosti na plan: Mišljenje na konačni prijedlog plana JU Zavod za prostorno uređenje Sisačko-moslavačke županije (Klasa: 350-02/21-01/02, Ubroj: 2176-117-03-22-8 od 15. ožujka 2022.)			
Pravna osoba koja je izradila plan: APE d.o.o. za arhitekturu, planiranje i ostale poslovne djelatnosti, Zagreb, Ozalska 61, www.ape.hr			
Pečat pravne osobe koja je izradila plan:		Odgovorna osoba: MIRELA ČORDAŠ, dipl.ing. arch.	
Odgovorni voditelji izrade nacrtu prijedloga plana: NIKŠA BOŽIĆ, dipl.ing. arch.			
Stručni tim u izradi plana: MIRELA ČORDAŠ, dipl.ing. arch.    IVANA PANČIROV, dipl.ing. arch. SANDRA JAKOPEC, dipl.ing. arch.    VLATKA ŽUNEC, mag.ing. arch. MARIJANA ŽLODRE, mag.ing. arch.    JULIJKA BJELOBABA, dipl. iur.			
Pečat predstavničkog tijela: M.P.		Predsjednik predstavničkog tijela: SAŠA JAGARČEĆ, predsjednik Gradskog vijeća	
Izjavom ovog prostornog plana u izvornikom ovjerava: M.P.			