

**IX. IZMJENE I DOPUNE
PROSTORNOG PLANA UREĐENJA
GRADA POPOVAČE**

**3. INFRASTRUKTURNI SUSTAVI I MREŽE
3.3. PROIZVODNJA I CIJEVNI TRANSPORT PLINA I
NAFTE**

- TERITORIJALNE I STATISTIČKE GRANICE
- GRANICA SISAČKO-MOSLAVAČKE ŽUPANIJE
 - OBLIHVAT PROSTORNOG PLANA UREĐENJA GRADA POPOVAČE
 - GRANICA NASELJA
 - GRANICA GRADEVINSKOG PODRUČJA

**INFRASTRUKTURNI SUSTAVI I MREŽE
PROIZVODNJA I CIJEVNI TRANSPORT NAFTE I PLINA**

- EKSPLOATACIJSKA POLJA
 - MAGISTRALNI NAFTOVOD ZA MEĐUNARODNI TRANSPORT
 - MAGISTRALNI NAFTOVOD - PLANIRANI
 - MAGISTRALNI NAFTOVOD
 - MAGISTRALNI PLINOVOD
 - LOKALNI PLINOVOD
 - PLANIRANI MAGISTRALNI PLINOVODI
 - PLANIRANI PRODUKTOVODI
 - REDUKCIJSKA STANICA
- PROMETNA INFRASTRUKTURA
- AUTOCESTA
 - DRŽAVNE I ŽUPANIJSKE CESTE
 - POVRŠINE INFRASTRUKTURNIH SUSTAVA

Županija:	SISAČKO-MOSLAVAČKA	Grad:	POPOVAČA
Naziv prostornog plana:			
IX. IZMJENE I DOPUNE PROSTORNOG PLANA UREĐENJA GRADA POPOVAČE			
Naziv kartografskog prikaza:			
INFRASTRUKTURNI SUSTAVI I MREŽE PROIZVODNJA I CIJEVNI TRANSPORT PLINA I NAFTE			
Broj kartografskog prikaza:	3.3.	Mjerilo kartografskog prikaza:	1:25.000
Odluka o izradi Plana:	Službene novine Grada Popovača br. 2/21, 7/21	Odluka predstavničkog tijela o donošenju plana:	Službene novine Grada Popovača br. 3/22
Javna rasprava (datum objave):	20. siječnja 2022.	Javni svid održan:	28. siječnja - 11. veljače 2022.
Pečat tijela odgovornog za provođenje javne rasprave:	M.P.	Odgovorna osoba za provođenje javne rasprave:	IVANA NIKOLIĆ JEŽ, dipl. ing. geod.
Suglasnosti na plan:			
Mišljenje na konačni prijedlog plana JU Zavod za prostorno uređenje Sisačko-moslavačke županije (klasa: 350-02/21-01/02, Ubroj: 2176-117-03-22-8 od 15. ožujka 2022.)			
Pravna osoba koja je izradila plan:			
APE d.o.o. za arhitekturu, planiranje i ostale poslovne djelatnosti, Zagreb, Ozajska 61, www.ape.hr			
Pečat pravne osobe koja je izradila plan:	Odgovorna osoba:		
	MIRELA ČORDAŠ, dipl.ing.arh.		
Odgovorni voditelj izrade nacrtu prijedloga plana:			
NIKŠA BOŽIĆ, dipl.ing.arh.			
Stručni tim u izradi plana:			
MIRELA ČORDAŠ, dipl.ing.arh.	IVANA PANČIROV, dipl.ing.arh.	SANDRA JAKOPEC, dipl.ing.arh.	VLATKA ŽUNEČ, mag.ing.arch.
MARJANA ŽLONČE, mag.ing.arch.	JULIKA BJELOBABA, dipl.ing.		
Pečat predstavničkog tijela:	Predsjednik predstavničkog tijela:		
M.P.	SAŠA JAGARČEĆ, predsjednik Gradskog vijeća		
Klasifikacija ovog prostornog plana u izvornikom obliku:	Pečat nadležnog tijela:		
	M.P.		

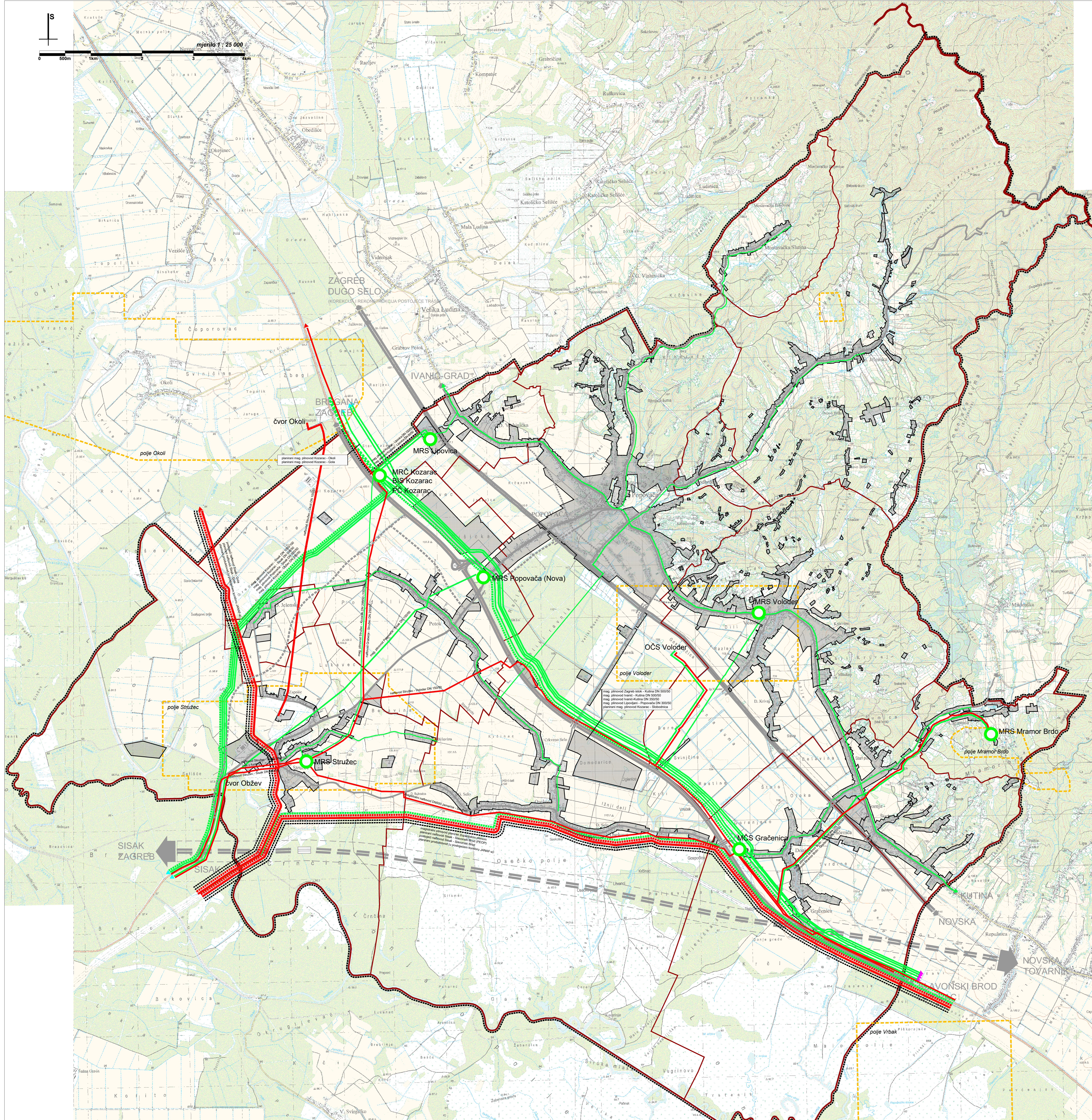

Mag. plinovod Zagreb - Kutina DN 500/300
Mag. plinovod Vario - Kutina DN 500/300
Mag. plinovod Ivančica - Popovača DN 300/300
Mag. plinovod Lipovljani - Popovača DN 300/300
Planirani mag. plinovod Kozarac - Sisak

SISAK
ZAGREB

NOVSKA
NOVOSKI BROD