

**IX. IZMJENE I DOPUNE
PROSTORNOG PLANA UREĐENJA
GRADA POPOVAČE**

**5. GRAĐEVINSKA PODRUČJA NASELJA
LIST 5.2.**

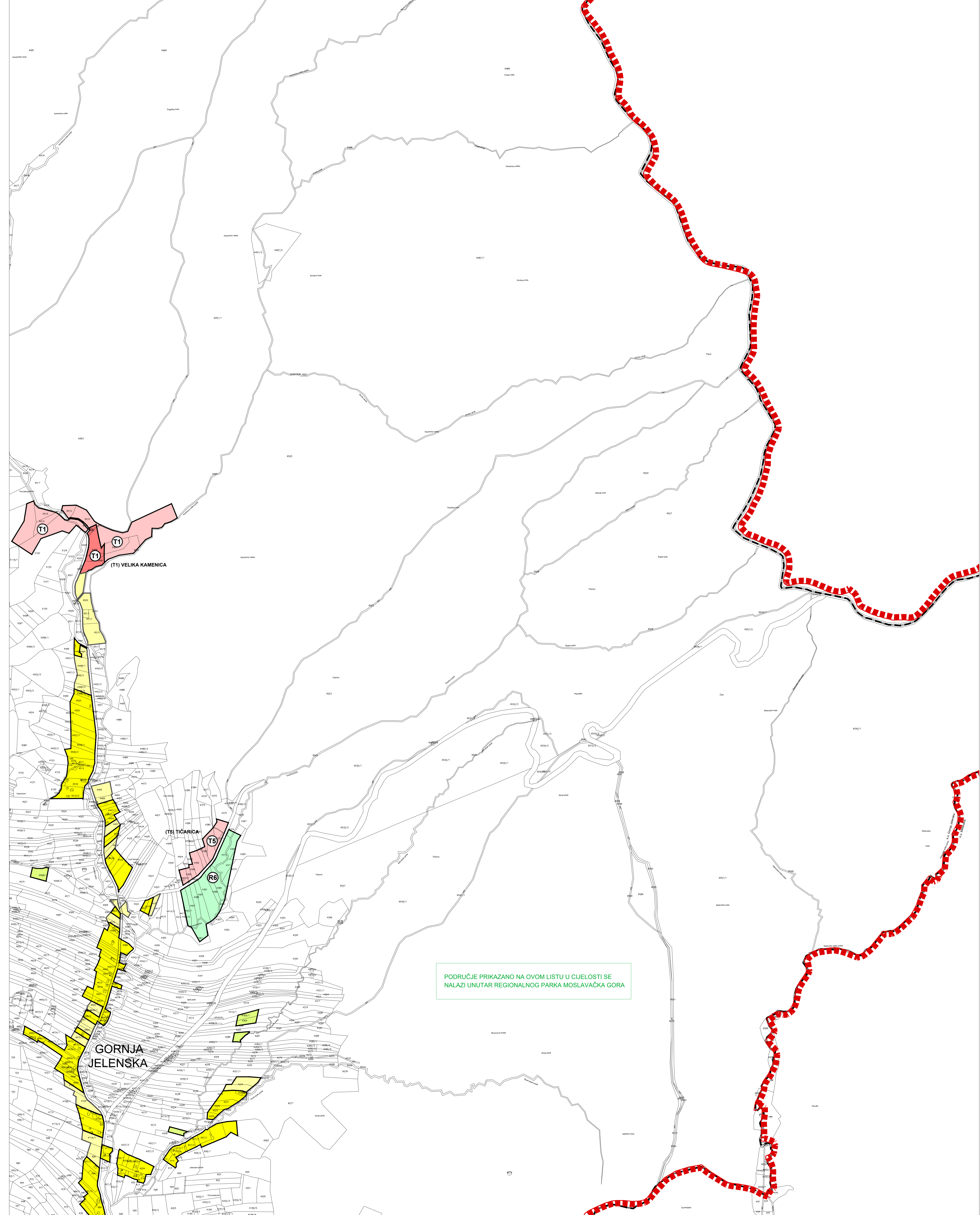

postojeće		planirano		TUMAČ ZNAKOVA	
GRANICE					
				GRANICA GRADA POPOVAČE	
				GRANICA NASELJA	
				GRANICA KATASTARSKE OPĆINE	
POVRŠINE ZA RAZVOJ I UREĐENJE					
				GRAĐEVINSKO PODRUČJE NASELJA	
				GRAĐEVINSKO PODRUČJE NASELJA - NEIZGRADENI, NEUREĐENI DIO	
				IZDVOJENO GRAĐEVINSKO PODRUČJE NASELJA NAMJENE M3	
				GOSPODARSKA NAMJENA - PROIZVODNA (I1-PRETEŽITO INDUSTRIJSKA, I2 - PRETEŽITO ZANATSKA)	
				GOSPODARSKA NAMJENA - POSLOVNA (K1-PRETEŽITO USLUŽNA, K2-PRETEŽITO TRGOVAČKA, K3-KOMUNALNO SERVISNA)	
				GOSPODARSKA NAMJENA - UGOSTITELJSKO TURISTIČKA (T1-HOTEL, T3 -KAMP, T4 -HOTEL, T5-OSTALO, T7 -PRILAMNI CENTAR, TP -TURISTIČKI PUNKT)	
				ŠPORTSKO - REKREACIJSKA NAMJENA (R6-OSTALO)	
				INFRASTRUKTURNI SUSTAVI	
				GROBLJE	
OGRANIČENJA U KORIŠTENJU PROSTORA					
				IZGRADNJA PREMA POSEBNIM KONZERVATORSKIM UVJETIMA	
				PROSTORI NA KOJIMA SE TEMELJEM KONZERVATORSKE PODLOGE NE PREDVIDA IZGRADNJA	
				OBUHVAAT OBVEZNE IZRADE PROVEDBENOG PLANA	
				GRANICA PARKA PRIRODE "LONJSKO POLJE"	
				GRANICA REGIONALNOG PARKA "MOSLAVAČKA GORA"	
				VODOZAŠTITNO PODRUČJE GRANICE ZAŠTITE (I, II, III), CRPLIŠTA "RAVNIK"	
				INFRASTRUKTURNI KORIDOR	

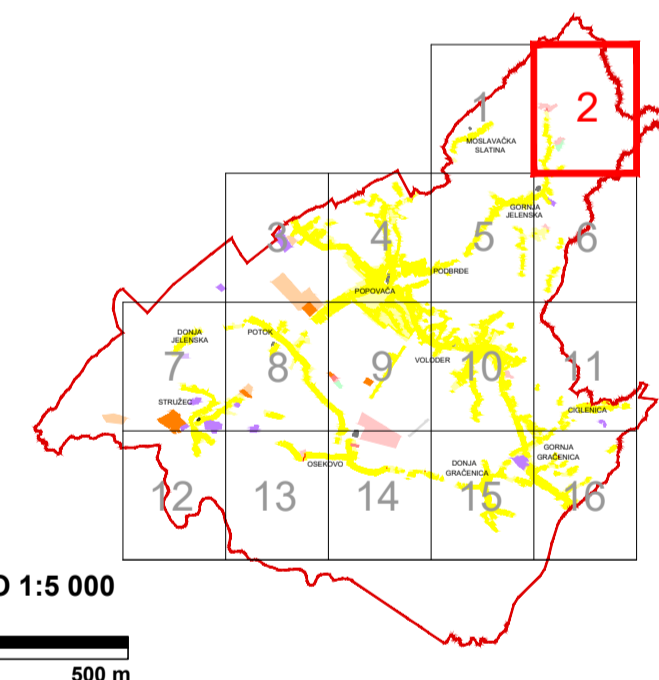

Županija:	SISAČKO-MOSLAVAČKA	Grad:	POPOVAČA
Naziv prostornog plana: IX. IZMJENE I DOPUNE PROSTORNOG PLANA UREĐENJA GRADA POPOVAČE			
Naziv kartografskog prikaza: GRAĐEVINSKA PODRUČJA NASELJA			
Broj kartografskog prikaza:	5.2.	Mjerilo kartografskog prikaza:	1:5000
Odluka o izradi Plana:	Odluka predstavničkog tijela o donošenju plana:		
Službene novine Grada Popovače br. 2/21, 7/21	Službene novine Grada Popovače br. 3/22		
Javna rasprava (datum objave): 20. siječnja 2022.	Javni uvid održan: 28. siječnja - 11. veljače 2022.		
Pečat tijela odgovornog za provođenje javne rasprave: M.P.	Odgovorna osoba za provođenje javne rasprave: IVKA NIKOLIĆ JEŽ, dipl.ing.geod.		
Suglasnosti na plan: Mišljenje na konačni prijedlog plana JU Zavod za prostorno uređenje Sisačko-moslavačke županije (klasa: 350-02/21-01/02, Urbroj: 2176-117-03-22-8 od 15. ožujka 2022.)			
Pravna osoba koja je izradila plan: APE d.o.o. za arhitekturu, planiranje i ostale poslovne djelatnosti, Zagreb, Ozajjska 61; www.ape.hr			
Pečat pravne osobe koja je izradila plan:	Odgovorna osoba: MIRELA ČORDAŠ, dipl.ing.arch.		
Odgovorni voditelj izrade nacrt prijedloga plana: NIKŠA BOŽIĆ, dipl.ing.arch.			
Stručni tim u izradi plana: MIRELA ČORDAŠ, dipl.ing.arch. IVANA PANCIROV, dipl.ing.arch. SANDRA JAKOPEC, dipl.ing.arch. VLATKA ŽUNEC, mag.ing.arch. MARJANA ZLODRE, mag.ing.arch. JULIKA BJELOBABA, dipl.iur.			
Pečat predstavničkog tijela: M.P.	Predsjednik predstavničkog tijela: SAŠA JAGARČEĆ, predsjednik Gradskog vijeća		
Istovjetnost ovog prostornog plana s izvornikom ovjerava:	Pečat nadležnog tijela: M.P.		