

IX. IZMJENE I DOPUNE
PROSTORNOG PLANA UREĐENJA
GRADA POPOVAČE

5. GRAĐEVINSKA PODRUČJA NASELJA
LIST 5.3.

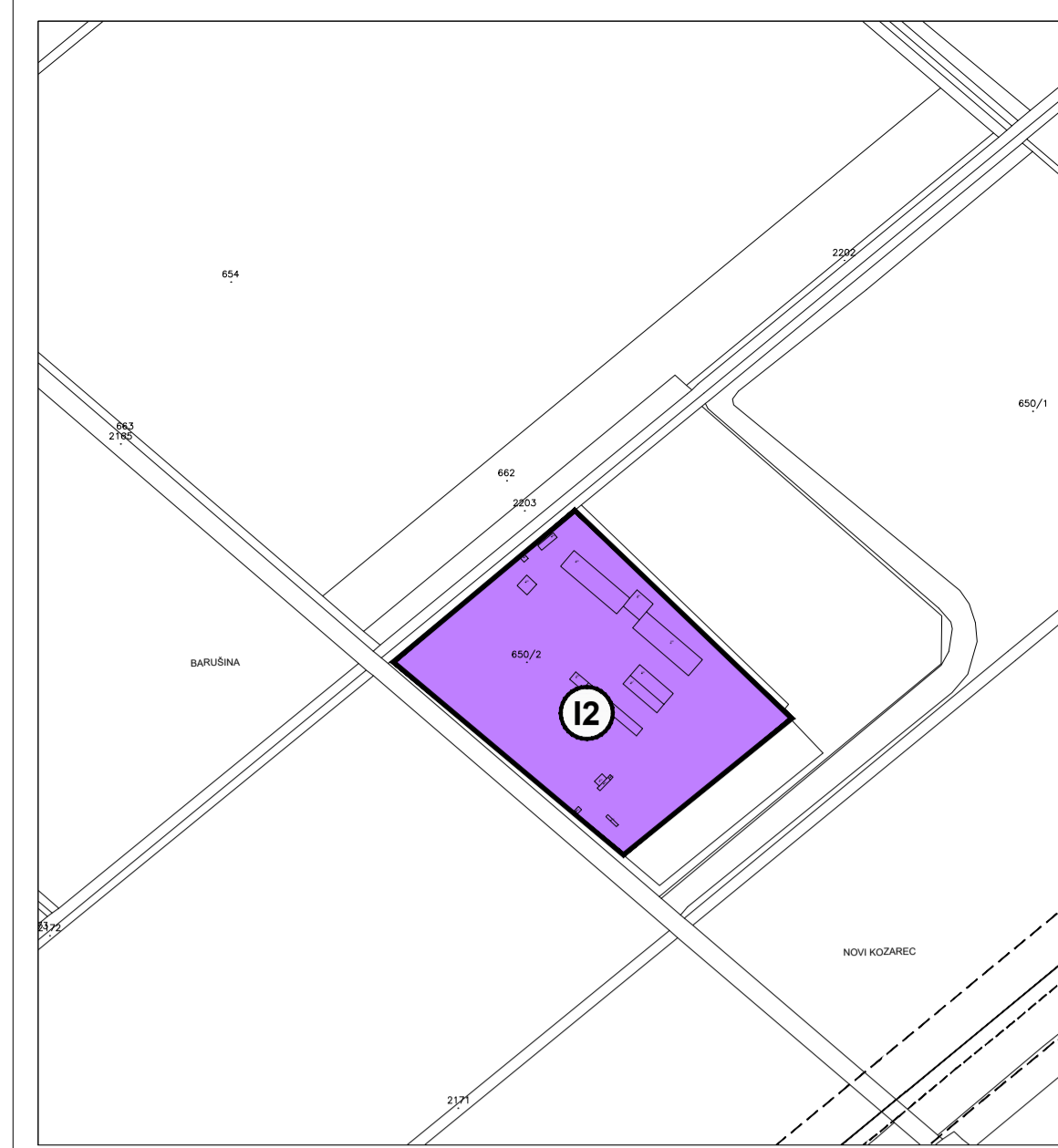

IZREZ - VIDI SHEMU PREKLAPANJA LISTOVA

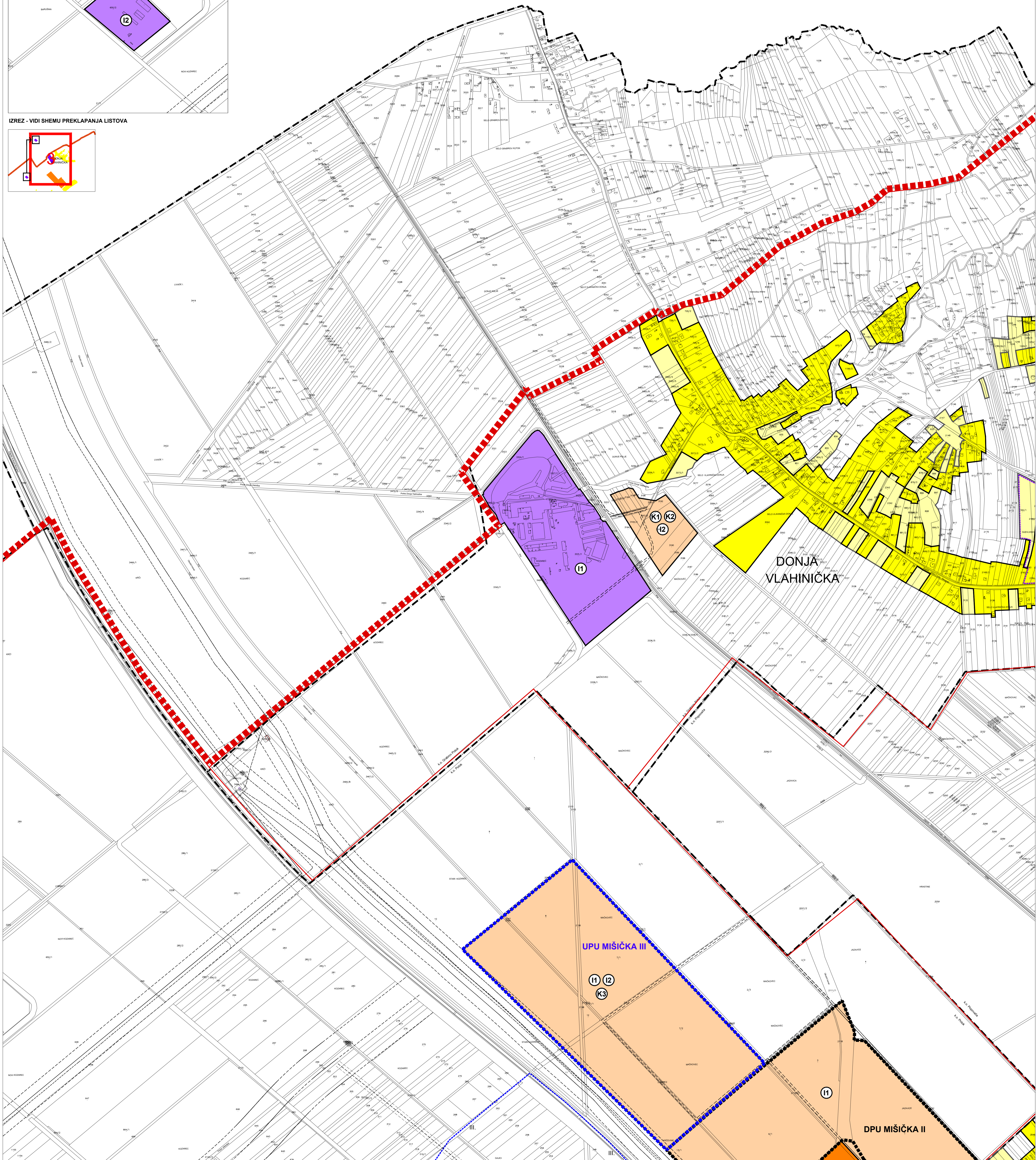
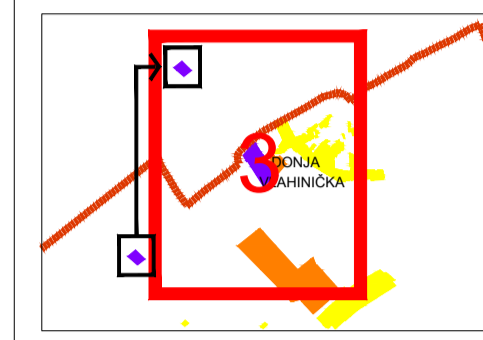

TUMAČ ZNAKOVA

- GRANICE**
- GRANICA GRADA POPOVAČE
 - GRANICA NASELJA
 - GRANICA KATASTRARKE OPĆINE

- POVRŠINE ZA RAZVOJ I UREĐENJE**
- GRAĐEVINSKO PODRUČJE NASELJA
 - GRAĐEVINSKO PODRUČJE NASELJA - NEIZGRADENI, NEUREĐENI DIO
 - IZDOJENO GRAĐEVINSKO PODRUČJE NASELJA NAMJENA M3
 - GOSPODARSKA NAMJENA - PROIZVODNA (I1 - PRETEŽITO INDUSTRIJSKA, I2 - PRETEŽITO ZANATSKA)
 - GOSPODARSKA NAMJENA - POSLOVNA (K1 - PRETEŽITO USLUŽNA, K2 - PRETEŽITO TRGOVAČKA, K3 - KOMUNALNO SERVISNA)
 - GOSPODARSKA NAMJENA - UGOSTITELJSKO TURISTIČKA (T1 - HOTEL, T3 - KAMP, T4 - MOTEL, T5 - OSTALO, T7 - PRILAMNI CENTAR, TP - TURISTIČKI PUNKT)
 - ŠPORTSKO - REKREACIJSKA NAMJENA (R6 - OSTALO)
 - INFRASTRUKTURNI SUSTAVI
 - GROBLJE

- OGRAIČENJA U KORIŠTENJU PROSTORA**
- IZGRADNJA PREMA POSEBNIM KONZERVATORSKIM UVJETIMA
 - PROSTORI NA KOJIMA SE TEMELJEM KONZERVATORSKE PODLOGE NE PREDVIĐA IZGRADNJA
 - OBUHVAAT OBUVEZNE IZRADE PROVEDBENOG PLANA
 - GRANICA PARKA PRIRODE "LONJSKO POLJE"
 - GRANICA REGIONALNOG PARKA "MOSLAVAČKA GORA"
 - VODOZAŠTITNO PODRUČJE CRPLIŠTA - I. I. III. GRANICA ZAŠTITE
 - INFRASTRUKTURNI KORIDOR
 - PROSTOR U KOJEM JE MOGUĆA IZGRADNJA REKICLAŽNOG DVORISTA ZA GRAĐEVINSKI OTPAD

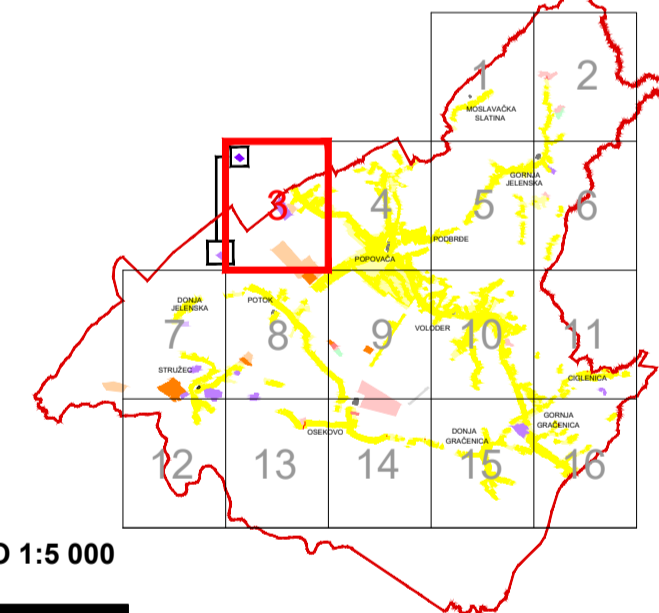
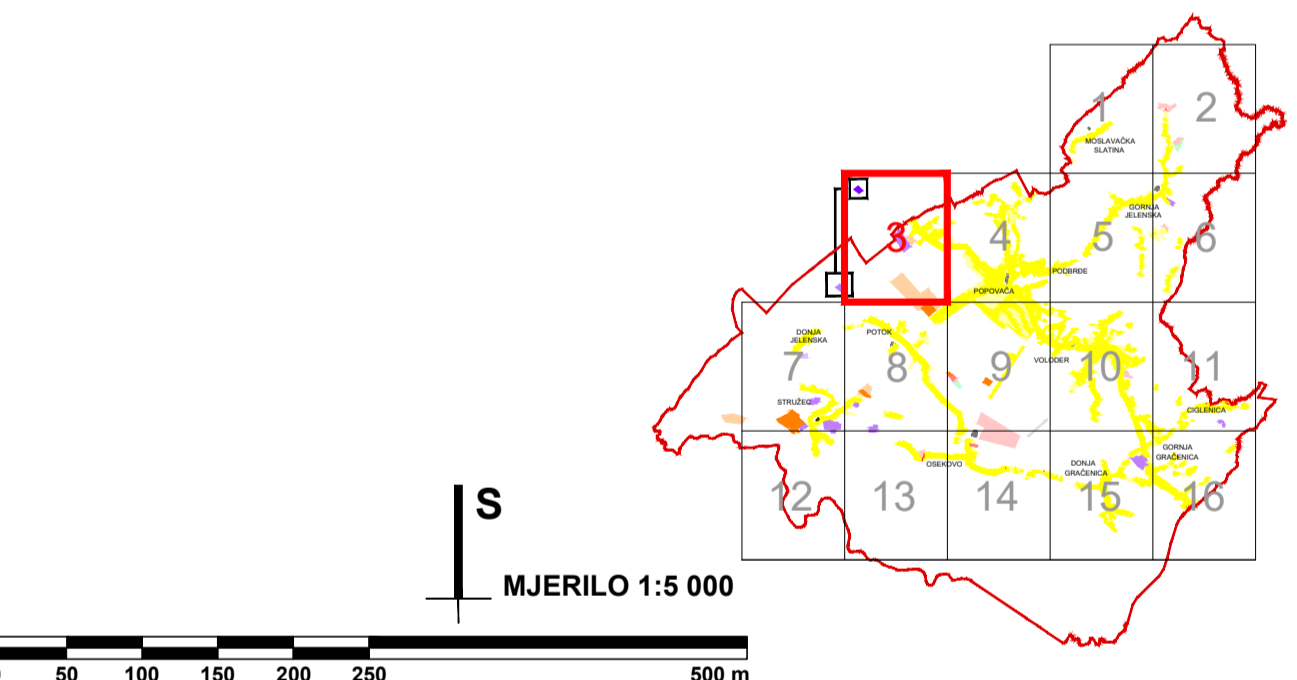

Županija:	SISAČKO-MOSLAVAČKA	Grad:	POPOVAČA
Naziv prostornog plana: IX. IZMJENE I DOPUNE PROSTORNOG PLANA UREĐENJA GRADA POPOVAČE			
Naziv kartografskog prikaza: GRAĐEVINSKA PODRUČJA NASELJA			
Broj kartografskog prikaza:	5.3.	Mjerilo kartografskog prikaza:	1:5000
Odluka o izradi Plana:	Odluka predstavničkog tijela o donošenju plana:		
Službene novine Grada Popovače br. 2/21, 7/21	Službene novine Grada Popovače br. 3/22		
Javna rasprava (datum objave):	Javni uvid održan:		
20. siječnja 2022.	28. siječnja - 11. veljače 2022.		
Pečat tijela odgovornog za provođenje javne rasprave:	Odgovorna osoba za provođenje javne rasprave:		
M.P.	IVKA NIKOLIĆ JEŽ, dipl.ing.geod.		
Suglasnosti na plan:			
Mišljenje na konačni prijedlog plana JU Zavod za prostorno uređenje Sisačko-moslavačke županije (klasa: 350-02/21-01/02, Urbroj: 2176-117-03-22-8 od 15. ožujka 2022.)			
Pravna osoba koja je izradila plan:			
APE d.o.o. za arhitekturu, planiranje i ostale poslovne djelatnosti, Zagreb, Ozajska 61; www.ape.hr			
Pečat pravne osobe koja je izradila plan:		Odgovorna osoba:	
		MIRELA ČORDAŠ, dipl.ing.arch.	
Odgovorni voditelj izrade nacrt prijedloga plana:			
NIKŠA BOŽIĆ, dipl.ing.arch.			
Stručni tim u izradi plana:			
MIRELA ČORDAŠ, dipl.ing.arch.		IVANA PANCIROV, dipl.ing.arch.	
SANDRA JAKOPEC, dipl.ing.arch.		VLATKA ŽUNEC, mag.ing.arch.	
MARIJANA ZLODRE, mag.ing.arch.		JULIKA BJELOBABA, dipl.iur.	
Pečat predstavničkog tijela:		Predsjednik predstavničkog tijela:	
M.P.		SAŠA JAGARČEĆ, predsjednik Gradskog vijeća	
Istovjetnost ovog prostornog plana s izvornikom ovjerava:		Pečat nadležnog tijela:	
		M.P.	