

Stručni izrađivač:



APE d.o.o. za arhitekturu, planiranje i ostale poslovne djelatnosti
Ozajjska 61, 10 000 Zagreb | www.ape.hr

**IX. IZMJENE I DOPUNE
PROSTORNOG PLANA UREĐENJA
GRADA POPOVAČE**

**5. GRAĐEVINSKA PODRUČJA NASELJA
LIST 5.7.**

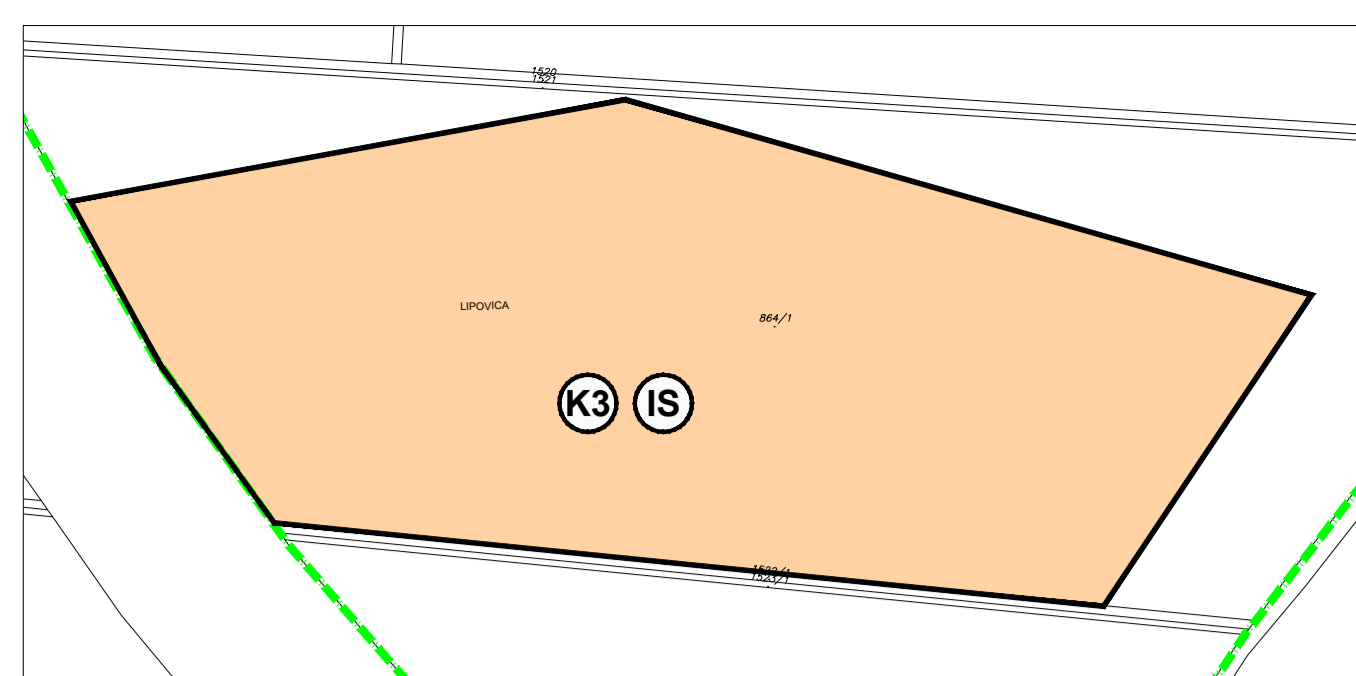

IZREZ - VIDI SHEMU PREKLAPANJA LISTOVA

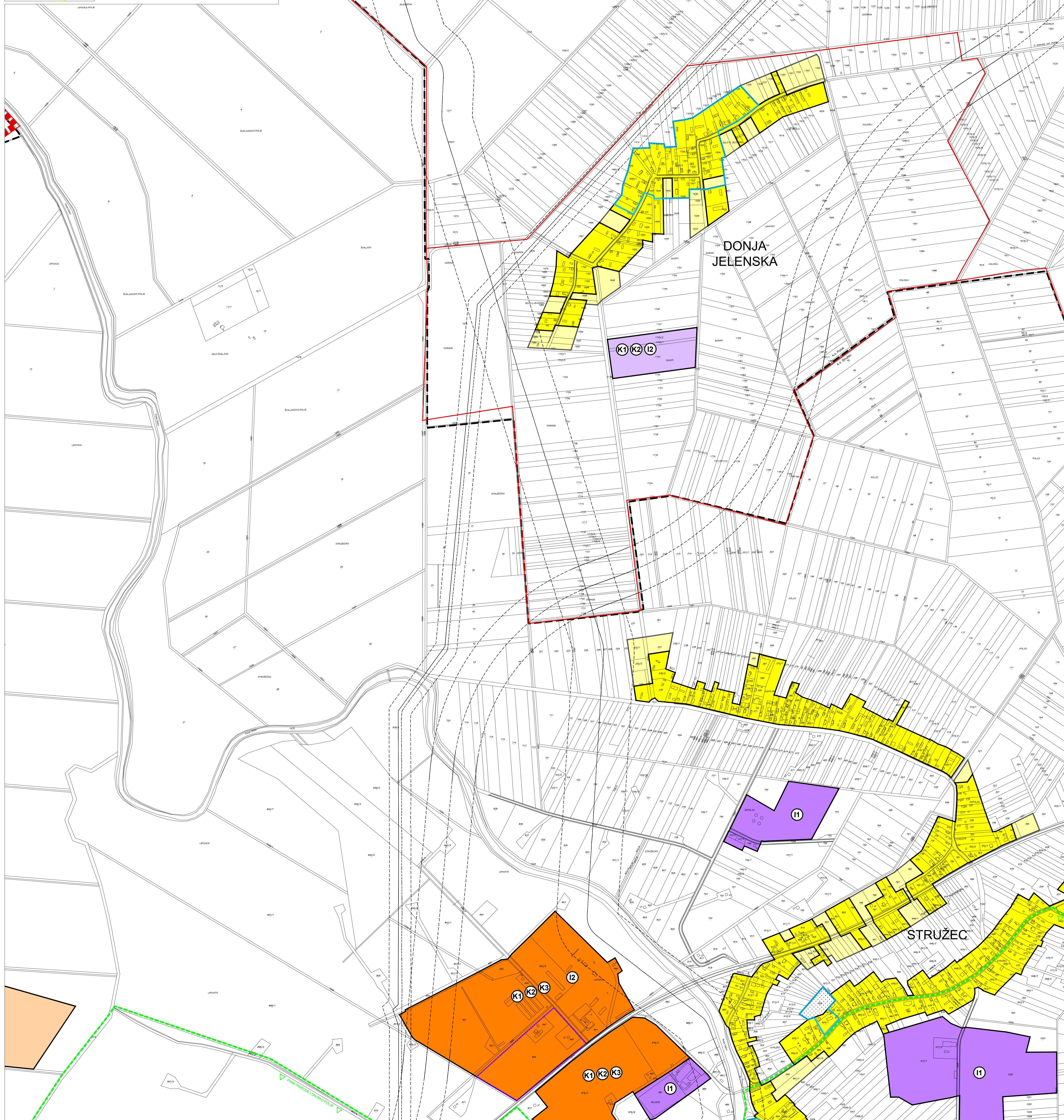
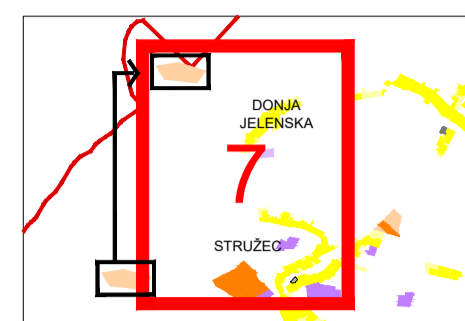

TUMAČ ZNAKOVA

postojeće		planirano	
GRANICE			
	GRANICA GRADA POPOVAČE		GRANICA NASELJA
	GRANICA KATASTRARKE OPĆINE		

izgrađeni dio		neizgrađeni dio	
POVRŠINE ZA RAZVOJ I UREĐENJE			
	GRAĐEVINSKO PODRUČJE NASELJA		GRAĐEVINSKO PODRUČJE NASELJA - NEIZGRAĐENI, NEUREĐENI DIO
	IZDVOJENO GRAĐEVINSKO PODRUČJE NASELJA NAMJENE M3		
	GOSPODARSKA NAMJENA - PROIZVODNA (I1-PRETEŽITO INDUSTRIJSKA, I2 - PRETEŽITO ZANATSKA)		
	GOSPODARSKA NAMJENA - POSLOVNA (K1-PRETEŽITO USLUŽNA, K2-PRETEŽITO TRGOVAČKA, K3-KOMUNALNO SERVISNA)		
	GOSPODARSKA NAMJENA - UGOSTITELJSKO TURISTIČKA (T1-HOTEL, T3-KAMP, T4-MOTEL, T5-OSTALO, T7-PRILAMNI CENTAR, T9-TURISTIČKI PUNJKT)		
	ŠPORTSKO - REKREACIJSKA NAMJENA (R6-OSTALO)		
	INFRASTRUKTURNI SISTAVI		
	GROBLJE		

ograničenja u korištenju prostora	
	IZGRADNJA PREMA POSEBNIM KONZERVATORSKIM UVJETIMA
	PROSTORI NA KOJIMA SE TEMELJEM KONZERVATORSKE PODLOGE NE PREDVIDA IZGRADNJA
	OBUHVAAT OBEZBNE IZRADE PROVEDBENOG PLANA
	GRANICA PARKA PRIRODE "LONJSKO POLJE"
	GRANICA REGIONALNOG PARKA "MOSLAVAČKA GORA"
	VODOZAŠTITNO PODRUČJE CRPLIŠTA - I. I. III. GRANICA ZAŠTITE
	INFRASTRUKTURNI KORIDOR
	PROSTOR U KOJEM JE MOGUĆA IZGRADNJA REKLAŽNOG DVORIŠTA ZA GRAĐEVINSKI OTPAD

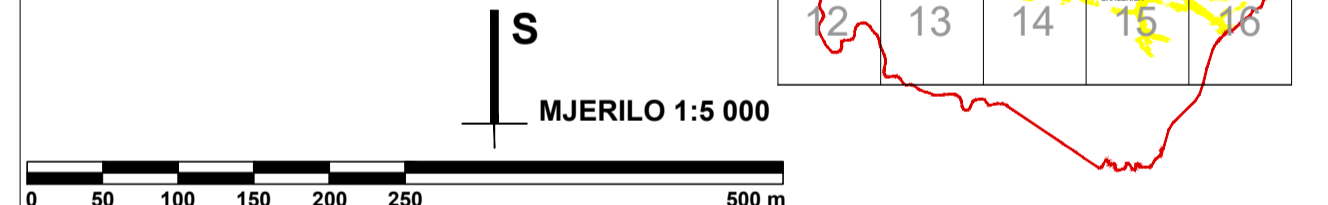
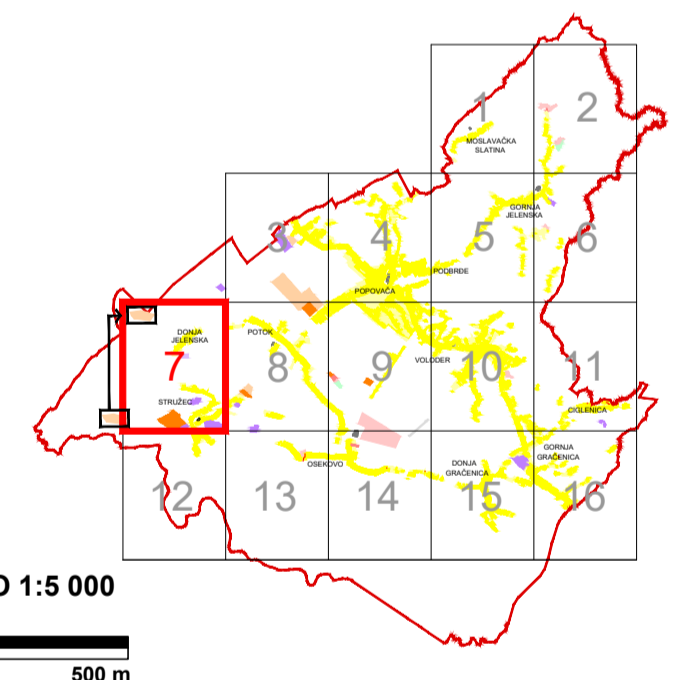

Županija: SISAČKO-MOSLAVAČKA	Grad: POPOVAČA
Naziv prostornog plana: IX. IZMJENE I DOPUNE PROSTORNOG PLANA UREĐENJA GRADA POPOVAČE	
Naziv kartografskog prikaza: GRAĐEVINSKA PODRUČJA NASELJA	
Broj kartografskog prikaza: 5.7.	Mjerilo kartografskog prikaza: 1:5000
Odluka o izradi Plana: Odluka predstavničkog tijela o donošenju plana: Službene novine Grada Popovače br. 2/21, 7/21	Odluka predstavničkog tijela o donošenju plana: Službene novine Grada Popovače br. 3/22
Javna rasprava (datum objave): 20. siječnja 2022.	Javni uvid održan: 28. siječnja - 11. veljače 2022.
Pečat tijela odgovornog za provođenje javne rasprave: M.P.	Odgovorna osoba za provođenje javne rasprave: IVKA NIKOLIĆ JEŽ, dipl.ing.geod.
Suglasnosti na plan: Mišljenje na konačni prijedlog plana JU Zavod za prostorno uređenje Sisačko-moslavačke županije (klasa: 350-02/21-01/02, Urbroj: 2176-117-03-22-8 od 15. ožujka 2022.)	
Pravna osoba koja je izradila plan: APE d.o.o. za arhitekturu, planiranje i ostale poslovne djelatnosti, Zagreb, Ozajjska 61; www.ape.hr	
Pečat pravne osobe koja je izradila plan: MIRELA ČORDAŠ, dipl.ing.arch.	Odgovorna osoba: MIRELA ČORDAŠ, dipl.ing.arch.
Odgovorni voditelj izrade nacrt prijedloga plana: NIKŠA BOŽIĆ, dipl.ing.arch.	
Stručni tim u izradi plana: MIRELA ČORDAŠ, dipl.ing.arch. SANDRA JAKOPEC, dipl.ing.arch. MARIJANA ZLODRE, mag.ing.arch. IVANA PANCIROV, dipl.ing.arch. VLATKA ŽUNEC, mag.ing.arch. JULIKA BJELOBABA, dipl.iur.	
Pečat predstavničkog tijela: M.P.	Predsjednik predstavničkog tijela: SAŠA JAGARČEĆ, predsjednik Gradskog vijeća
Istovjetnost ovog prostornog plana s izvornikom ovjerava: M.P.	Pečat nadležnog tijela: M.P.